ក

មាតិកា

I. ព្រះរាជខុទ្ទកាល័យព្រះមហាក្សត្រ

១៣.០២.២០១៣-ព្រះរាជក្រឹត្យ នស/រកត/០២១៣/១៦៥ ស្តីពី ការប្រោសព្រះរាជទាន នូវគ្រឿងឥស្សរិយយស ព្រះរាជាណាចក្រកម្ពុជា ថ្នាក់ មហាសេរីវឌ្ឍន៍ ចំពោះ លោក ជូអេ ហ្គូតូ (CHYUEI GOTO) ប្រធានក្រុមហ៊ុន SOKDOM INVESTMENT Co.,Ltd ២០៤១

១៣.០២.២០១៣-ព្រះរាជក្រឹត្យ នស/រកត/០២១៣/១៦៦ ស្តីពី ការតែងតាំងលោក ជូអេ ហ្គូតូ (CHYUEI GOTO) ជា ឧកញ៉ា ២០៤២

១៣.០២.២០១៣-ព្រះរាជក្រឹត្យ នស/រកត/០២១៣/១៦៧ ស្តីពី ការប្រោសព្រះរាជទាន នូវគ្រឿងឥស្សរិយយស ព្រះរាជាណាចក្រកម្ពុជា តាមលំដាប់ថ្នាក់ ចំពោះ មន្ត្រីរាជការ និង សប្បុរសជន ចំនួន ២៤ រូប ២០៤៣

១៣.០២.២០១៣-ព្រះរាជក្រឹត្យ នស/រកត/០២១៣/១៦៨ ស្តីពី ការប្រោសព្រះរាជទាន នូវគ្រឿងឥស្សរិយយស តាមលំដាប់ថ្នាក់ ចំពោះ មន្ត្រីស្ថានទូតអូស្ត្រាលី និង មន្ត្រីអនុវត្តគំរោងជំនួយផ្នែកព្រហ្មទណ្ឌ និង យុត្តិធម៌ នៅកម្ពុជា ចំនួន ០៧ រូប ២០៤៤

១៣.០២.២០១៣-ព្រះរាជក្រឹត្យ នស/រកត/០២១៣/១៦៩ ស្តីពី ការប្រោសព្រះរាជទាន នូវគ្រឿងឥស្សរិយយស ជាតួបការ ចំពោះ ឯកឧត្តម ឧត្តមសេនីយ៍ឯក ឯត ត្រឹត្យ ២០៤៥

១៣.០២.២០១៣ -ព្រះរាជក្រឹត្យ នស/រកត/០២១៣/១៧០ ស្តីពី ការតែងតាំងឯកឧត្តម ចំនួន ០៣ រូប ជាទីប្រឹក្សាសម្តេចអគ្គមហាធម្មពោធិសាល ជា ស៊ីម ប្រធានព្រឹទ្ធសភានីតិកាលទី ៣ ២០៤៦

១៣.០២.២០១៣-ព្រះរាជក្រឹត្យ នស/រកត/០២១៣/១៧១ ស្តីពី ការតែងតាំងលោក ខឡូ ដួខ ជា ឧកញ៉ា ២០៤៧

១៣.០២.២០១៣-ព្រះរាជក្រឹត្យ នស/រកត/០២១៣/១៧២ ស្តីពី ការប្រោសព្រះរាជទាន នូវគ្រឿងឥស្សរិយយស ព្រះរាជាណាចក្រកម្ពុជា តាមលំដាប់ថ្នាក់ ចំពោះ ព្រះសង្ឃ និង សប្បុរសជន ចំនួន ០៣ រូប ២០៤៨

១៤.០២.២០១៣ -ព្រះរាជក្រឹត្យ នស/រកត/០២១៣/១៧៣ ស្តីពី ការតែងតាំងសម្តេចព្រះមហិស្សរានរោត្តម ចក្រពង្ស ជា សមាជិកក្រុមប្រឹក្សាធម្មនុញ្ញ ២០៤៩

១៤.០២.២០១៣ -ព្រះរាជក្រឹត្យ នស/រកត/០២១៣/១៧៤ ស្តីពី ការកាត់ផ្ទៃដីទំហំ ៤.៣៣៣,៣៥ ហិកតា ចេញពីដែនជម្រកសត្វព្រៃសំកុស ដែលកំណត់ដោយព្រះរាជក្រឹត្យចុះ ថ្ងៃទី ០១ ខែវិច្ឆិកា ឆ្នាំ ១៩៩៣ ត្រង់មាត្រា ២ ចំណុចទី ២ លេខរៀងទី ១០ ២០៥០

១៤.០២.២០១៣ -ព្រះរាជក្រឹត្យ នស/រកត/០២១៣/១៧៥ ស្តីពី ការកាត់ផ្ទៃដីទំហំ ៣.៣៤៩,៥ ហិកតា ដែលកំណត់ដោយព្រះរាជក្រឹត្យលេខ នស/រកត/០៩០៣/២៩១ ចុះថ្ងៃទី ២៩ ខែកញ្ញា ឆ្នាំ ២០០៣ ២០៥១

១៤.០២.២០១៣ -ព្រះរាជក្រឹត្យ នស/រកត/០២១៣/១៧៦ ស្តីពី ការកាត់ផ្ទៃដីទំហំ ៧៤៨,៥៤ ហិកតា ចេញពីដែនជម្រកសត្វព្រៃភ្នំឱរ៉ាល់ នៃព្រះរាជក្រឹត្យចុះ ថ្ងៃទី ០១ ខែវិច្ឆិកា ឆ្នាំ ១៩៩៣ ត្រង់មាត្រា ២ ចំណុចទី ២ លេខរៀងទី ៨ ២០៥២

១៤.០២.២០១៣ -ព្រះរាជក្រឹត្យ នស/រកត/០២១៣/១៧៧ ស្តីពី ការប្រោសព្រះរាជទាន នូវគ្រឿងឥស្សរិយយស តាមលំដាប់ថ្នាក់ ចំពោះ នាយទាហាន និង សប្បុរសជន ចំនួន ៣៨ រូប ២០៥៣

១៤.០២.២០១៣ -ព្រះរាជក្រឹត្យ នស/រកត/០២១៣/១៧៨ ស្តីពី ការបញ្ចប់មុខតំណែង ឯកឧត្តម **សំ ចំរើន** ពីទីប្រឹក្សាក្រសួងបរិស្ថាន មានឋានៈស្មើ អគ្គនាយក ២០៥៥

១៤.០២.២០១៣ -ព្រះរាជក្រឹត្យ នស/រកត/០២១៣/១៧៩ ស្តីពី ការប្តូរប្រភេទក្របខ័ណ្ឌជូនលោក **តា សុនារត** ពីឋានន្តរស័ក្តិនាយក្រមការ ថ្នាក់លេខ ៤ នៃក្របខ័ណ្ឌមន្ត្រីក្រមការ ទៅអនុមន្ត្រីថ្នាក់លេខ ១០ នៃក្របខ័ណ្ឌមន្ត្រីគ្រប់គ្រងរដ្ឋបាល នៅក្រសួងសង្គមកិច្ច អតីតយុទ្ធជន និង យុវនីតិសម្បទា ជាករណីពិសេស ២០៥៦

II-រាជរដ្ឋាភិបាល

១-អនុក្រឹត្យ

២១-០២-២០១៣-អនុក្រឹត្យលេខ ៧០ អនក្រ.បក ស្តីពី ការកាត់ដីទំហំ ៣៨០,៧២ ហិកតា នៅក្នុងស្រុកត្រាំកក់ ខេត្តតាកែវ ចេញពីគម្របព្រៃឈើ ឆ្នាំ ២០០២ ដើម្បីធ្វើអនុបយោគជាដីឯកជនរបស់រដ្ឋ សម្រាប់ធ្វើប្រទានកម្ម ជាកម្មសិទ្ធិជូនប្រជាពលរដ្ឋ និង រក្សាទុកមួយចំណែកជាដីសាធារណៈរបស់រដ្ឋ ២០៥៧

២១-០២-២០១៣-អនុក្រឹត្យលេខ ៧១ អនក្រ.បក ស្តីពី ការកាត់ដីទំហំ ៣១៥,៣៦ ហិកតា នៅក្នុងស្រុកត្រាំកក់ ខេត្តតាកែវ ចេញពីគម្របព្រៃឈើ ឆ្នាំ ២០០២ ដើម្បីធ្វើអនុបយោគជាដីឯកជនរបស់រដ្ឋ សម្រាប់ធ្វើប្រទានកម្ម ជាកម្មសិទ្ធិជូនប្រជាពលរដ្ឋ និង រក្សាទុកមួយចំណែកជាដីសាធារណៈរបស់រដ្ឋ ២០៦៣

២២-០២-២០១៣-អនុក្រឹត្យលេខ ៧២ អនក្រ.បក ស្តីពី ការធ្វើអនុបយោគ ប្តូរចំណាត់ថ្នាក់ពីទ្រព្យសម្បត្តិសាធារណៈរបស់រដ្ឋ មកជាទ្រព្យសម្បត្តិឯកជនរបស់រដ្ឋ ២០៦៩

-អនុក្រឹត្យលេខ ៧៣ អនក្រ.បក មិនទាន់បានទទួល

២៦-០២-២០១៣ -អនុក្រឹត្យលេខ ៧៤ អនក្រ.បក ស្តីពី ការកាត់ដីទំហំ ៧.២២៣ ហិកតា នៅស្រុកគាស់ក្រឡ ខេត្តបាត់ដំបង ក្នុងនោះកាត់ចេញពីគម្របព្រៃឈើបម្រុងទុកអចិន្ត្រៃយ៍ និងកាត់ចេញពីព្រៃសម្បទានរបស់ក្រុមហ៊ុន យូរីសាគរ និងធ្វើអនុបយោគជាដីឯកជនរបស់រដ្ឋ សម្រាប់ធ្វើប្រទានកម្ម ជាកម្មសិទ្ធិជូនប្រជាពលរដ្ឋ ២៨៩ គ្រួសារ និង រក្សាទុកមួយចំណែកជាដីសាធារណៈរបស់រដ្ឋ ២០៧១

២៦-០២-២០១៣ -អនុក្រឹត្យលេខ ៧៥ អនក្រ.បក ស្តីពី ការកាត់ដីទំហំ ៣៨២,៥៤ ហិកតា នៅក្នុងស្រុកឱរ៉ាល់ ខេត្តកំពង់ស្ពឺ ចេញពីគម្របព្រៃឈើ ឆ្នាំ ២០០២ ដើម្បីធ្វើអនុបយោគជាដីឯកជនរបស់រដ្ឋ សម្រាប់ធ្វើប្រទានកម្ម ជាកម្មសិទ្ធិជូនប្រជាពលរដ្ឋ ១១៧ គ្រួសារ និង រក្សាទុកមួយចំណែកជាដីសាធារណៈរបស់រដ្ឋ ២០៧៥

០៤-១២-២០១២ -អនុក្រឹត្យលេខ **២៧៣១** ដល់អនុក្រឹត្យលេខ **២៧៤៩** អនក្រ.តត ស្តីពី ការជូនមេដាយការងារ ២០៧៩

២-សេចក្តីសម្រេច

២៧-០២-២០១៣ -សេចក្តីសម្រេចលេខ ០៩ សសរ ស្តីពី ការបង្កើតគណៈកម្មការសម្របសម្រួលការវិនិយោគ និង កសាងរោងចក្រគីមីប្រេងកាត ២០៩៨

III-ការងារបណ្តាក្រសួង

ទីស្តីការរដ្ឋមន្ត្រីក្រសួងសេដ្ឋកិច្ច និង ហិរញ្ញវត្ថុ
និង
ក្រសួងពាណិជ្ជកម្ម

២៨-១២-២០១២ -ប្រកាសរួមលេខ ៩៨៥ សហវ.ប្រក ស្តីពី ការផ្តល់សេវាសាធារណៈរបស់ ក្រសួងពាណិជ្ជកម្ម ២១០០

២៨-១២-២០១២ -ប្រកាសរួមលេខ ៩៨៦ សហវ.ប្រក ស្តីពី ការផ្តល់រង្វាន់លើកទឹកចិត្តជូន ក្រសួងពាណិជ្ជកម្ម និង ក្រសួងសេដ្ឋកិច្ច និង ហិរញ្ញវត្ថុ ២១៣១

ព្រះរាជក្រឹត្យ

នស/រកត/០២១៣/១៦៥

យើង

ព្រះករុណាព្រះបាទសម្តេចព្រះបរមនាថ នរោត្តម សីហមុនី
សមានភូមិជាតិសាសនា រក្ខតខត្តិយា ខេមរារដ្ឋរាស្ត្រ ពុទ្ធិន្ទ្រាធរាមហាក្សត្រ
ខេមរាជនា សមូហោភាស កម្ពុជឯករាជរដ្ឋបូរណសន្តិ សុភមង្គលា
សិរីវិបុលា ខេមរាស្រីពិរាស្ត្រ ព្រះចៅក្រុងកម្ពុជាធិបតី

ប្រោសព្រះរាជទាន

នូវ

គ្រឿងឥស្សរិយយស ព្រះរាជាណាចក្រកម្ពុជា ថ្នាក់ មហាសេរីវឌ្ឍន៍

ចំពោះ

លោក ជូអេ ហ្គូតូ (CHYUEI GOTO)

ប្រធានក្រុមហ៊ុន SOKDOM INVESTMENT Co.,Ltd

ដែលបានជួយឧបត្ថម្ភថវិកា ដល់កាកបាទក្រហមកម្ពុជា

ជួយអភិវឌ្ឍន៍មជ្ឈមណ្ឌលអភិវឌ្ឍន៍យោធិនពិការ ៣១៧ គេជោភ្នំធំត្រ

ជួយអភិវឌ្ឍន៍មូលដ្ឋាននៅខេត្តព្រះវិហារ និងជួយដល់ផ្នែកសង្គមកិច្ច

ព្រះហស្តលេខា និងព្រះរាជលញ្ឆករ
នរោត្តម សីហមុនី

[illegible].១៣០២.១៦៦

ធ្វើនៅព្រះបរមរាជវាំង, ថ្ងៃទី ១៣ ខែ កុម្ភៈ ឆ្នាំ ២០១៣

លេខ ១៦៩ ច.ល
ដើម្បីចម្លងចែក
រាជធានីភ្នំពេញ ថ្ងៃទី ១៩ ខែ កុម្ភៈ ឆ្នាំ២០១៣
អគ្គលេខាធិការរងទី១រាជរដ្ឋាភិបាល

សយ សុខា

ព្រះរាជក្រឹត្យ

នស/រកត/០២១៣/១៦៦

យើង

ព្រះករុណាព្រះបាទសម្តេចព្រះបរមនាថ នរោត្តម សីហមុនី
សមានភូមិជាតិសាសនា រក្ខតខត្តិយា ខេមរារដ្ឋរាស្ត្រ ពុទ្ធិន្ទ្រាធរាមហាក្សត្រ
ខេមរាជនា សមូហោភាស កម្ពុជឯករាជរដ្ឋបូរណសន្តិ សុភមង្គលា សិរីវិបុលា
ខេមរាស្រីពិរាស្ត្រ ព្រះចៅក្រុងកម្ពុជាធិបតី

ត្រាស់បង្គាប់

តែងតាំង :

លោក ជូអេ ហ្គូតូ (CHYUEI GOTO)

ជា

ឧកញ៉ា

៣៩៩.១៣០២.១៦៧

ធ្វើនៅព្រះបរមរាជវាំង, ថ្ងៃទី ១៣ ខែ កុម្ភៈ ឆ្នាំ ២០១៣

ព្រះហស្តលេខា និងព្រះរាជលញ្ឆករ
នរោត្តម សីហមុនី

លេខៈ ១៧០ ច.ល
ដើម្បីចម្លងចែក
រាជធានីភ្នំពេញ ថ្ងៃទី ១៨ ខែកុម្ភៈ ឆ្នាំ២០១៣
អគ្គលេខាធិការរាជរដ្ឋាភិបាល

[illegible]យ សុខា

ព្រះរាជក្រឹត្យ

នស/រកត/០២១៣/១៦៧

យើង

ព្រះករុណាព្រះបាទសម្តេចព្រះបរមនាថ នរោត្តម សីហមុនី
សមានភូមិជាតិសាសនា រក្ខតខត្តិយា ខេមរារដ្ឋរាស្ត្រ ពុទ្ធិន្ទ្រាធរាមហាក្សត្រ
ខេមរាជនា សមូហោភាស កម្ពុជឯករាជរដ្ឋបូរណសន្តិ សុភមង្គលា សិរីវិបុលា
ខេមរាស្រីពិរាស្ត្រ ព្រះចៅក្រុងកម្ពុជាធិបតី

ប្រោសព្រះរាជទាន

ចំពោះ

មន្ត្រីរាជការ និងសប្បុរសជន ចំនួន ២៤រូប ដែលបានចូលរួមចំណែកក្នុងការអភិវឌ្ឍន៍មូលដ្ឋាន
លើគ្រប់វិស័យ និងជួយឧបត្ថម្ភដល់កាកបាទក្រហមកម្ពុជា នៅខេត្តព្រះសីហនុ

នូវ

ក- គ្រឿងឥស្សរិយយស ព្រះរាជាណាចក្រកម្ពុជា ថ្នាក់ ធិបឌិន្ទ :

១- លោកវរសេនីយ៍ទោ ញ៉ែម ឫទ្ធីម
២- លោកស្រីវរសេនីយ៍ទោ ហួន គីមហេង
៣- លោកវរសេនីយ៍ត្រី គង់ កុលធីរៈ
៤- លោកវរសេនីយ៍ត្រី ស្រ៊ុន សុជាតិ
៥- លោកអនុសេនីយ៍ឯក គេត សុផាន់ណា
៦- លោកអនុសេនីយ៍ឯក ខាត់ សារុំ
៧- លោកអនុសេនីយ៍ទោ តែង សុភ័ណ
៨- លោកអនុសេនីយ៍ទោ ឆូច ចណ្ណារ័ត្នន៍
៩- លោកអនុសេនីយ៍ទោ ឡាយ ម៉ុង
១០- លោកអនុសេនីយ៍ទោ អ៊ុត ជាសនា
១១- លោកអនុសេនីយ៍ទោ ថូ សាម្ភត
១២- លោកអនុសេនីយ៍ត្រី ថ៊ែត តញ្ញា
១៣- លោកអនុសេនីយ៍ត្រី សុខ ពិសិដ្ឋ
១៤- កញ្ញាអនុសេនីយ៍ត្រី សេង សុភា
១៥- លោក ស៊ៀម សាម៉េត
១៦- លោក មុំ សារុំ
១៧- លោក ខាត់ សារ៉ាន់

ខ- គ្រឿងឥស្សរិយយស ព្រះរាជាណាចក្រកម្ពុជា ថ្នាក់ សេនា :

១- លោកវរសេនីយ៍ត្រី សាត សារិទ្ធ
២- លោកវរសេនីយ៍ត្រី ផុល ផូ
៣- លោកអនុសេនីយ៍ឯក ចាន់ ដារ៉ា
៤- លោកអនុសេនីយ៍ឯក ហោ ម៉ុនហួរ
៥- លោកអនុសេនីយ៍ឯក នៅ សុខា
៦- លោក បាន សេដា

គ- គ្រឿងឥស្សរិយយស ព្រះរាជាណាចក្រកម្ពុជា ថ្នាក់ អស្សឫទ្ធិ :

លោកវរសេនីយ៍ត្រី កុយ សុភាព

ព្រះហស្តលេខា និងព្រះរាជលញ្ឆករ
នរោត្តម សីហមុនី

ពសរ.១៣០២.១៦៤

ធ្វើនៅព្រះបរមរាជវាំង, ថ្ងៃទី ១៣ ខែ កុម្ភៈ ឆ្នាំ ២០១៣

លេខៈ ១៧១ ច.ល
ដើម្បីចម្លងចែក
រាជធានីភ្នំពេញ ថ្ងៃទី ១៥ ខែ កុម្ភៈ ឆ្នាំ២០១៣
អគ្គលេខាធិការរងទីស្តីការគណៈរដ្ឋមន្ត្រី

សយ សុខា

ព្រះរាជក្រឹត្យ

នស/រកត/០២១៣/១៦៩

យើង

ព្រះករុណាព្រះបាទសម្តេចព្រះបរមនាថ នរោត្តម សីហមុនី
សមានភូមិជាតិសាសនា រក្ខតខត្តិយា ខេមរារដ្ឋរាស្ត្រ ពុទ្ធិន្ទ្រាធរាមហាក្សត្រ
ខេមរាជនា សមូហោភាស កម្ពុជឯករាជរដ្ឋបូរណសន្តិ សុភមង្គលា សិរីវិបុលា
ខេមរាស្រីពិរាស្ត្រ ព្រះចៅក្រុងកម្ពុជាធិបតី

ប្រោសព្រះរាជទាន

ចំពោះ

មន្ត្រីស្ថានទូតអូស្ត្រាលី និងមន្ត្រីអនុវត្តគំរោងជំនួយផ្នែកព្រហ្មទណ្ឌ និងយុត្តិធម៌នៅកម្ពុជា ចំនួន ៧រូប
នូវ

ក- គ្រឿងឥស្សរិយយស **សហមេត្រី** ថ្នាក់ **មហាសេនា** :

១- H.E **Penny Richards** ២- Ms. **Jennifer Lean**

ខ- គ្រឿងឥស្សរិយយស **ព្រះរាជាណាចក្រកម្ពុជា** ថ្នាក់ **មហាសេនា** :

១- លោក **ហ៊ឹម សន្ធរ** ២- លោក **អ៊ឹង សោភ័ណ**

៣- លោក **នេត ភារុន**

គ- គ្រឿងឥស្សរិយយស **មុនីសារាភ័ណ្ឌ** ថ្នាក់ **មហាសេនា** :

១- លោក **គី ម៉ុនណាល់** ២- លោកស្រី **ឡុង ស៊ីលុច**

ព្រះហស្តលេខា និងព្រះរាជលញ្ឆករ
នរោត្តម សីហមុនី

៣៦៧-១៣០៧.១៦៩

ធ្វើនៅព្រះបរមរាជវាំង, ថ្ងៃទី ១៣ ខែ កុម្ភៈ ឆ្នាំ ២០១៣

លេខៈ ១៧៤២ ច.ល
ដើម្បីចម្លងចែក
រាជធានីភ្នំពេញ ថ្ងៃទី ១៩ ខែកុម្ភៈ ឆ្នាំ២០១៣
អគ្គលេខាធិការរងទីស្តីការគណៈរដ្ឋមន្ត្រី

សយ សុខា

ព្រះរាជក្រឹត្យ

នស/រកត/០២១៣/១៦៩

យើង

ព្រះករុណាព្រះបាទសម្តេចព្រះបរមនាថ នរោត្តម សីហមុនី
សមានភូមិជាតិសាសនា រក្ខតខត្តិយា ខេមរារដ្ឋរាស្ត្រ ពុទ្ធិន្ទ្រាធរាមហាក្សត្រ
ខេមរាជនា សម្ពោហាគាស កម្ពុជឯករាជរដ្ឋបូរណសន្តិ សុភមង្គលា សិរីវិបុលា
ខេមរាស្រីពិរាស្ត្រ ព្រះចៅក្រុងកម្ពុជាធិបតី

ប្រោសព្រះរាជទាន

នូវ

គ្រឿងឥស្សរិយយស ជាតូបការ

ចំពោះ

ឯកឧត្តម ឧត្តមសេនីយ៍ឯក **ងិត ក្រឹត្យ** អត្តលេខ ០៣៤៧

ព្រះហស្តលេខា និងព្រះរាជលញ្ឆករ
នរោត្តម សីហមុនី

៣១៨.១៣០២.១៧០

ធ្វើនៅព្រះបរមរាជវាំង, ថ្ងៃទី ១៣ ខែ កុម្ភៈ ឆ្នាំ ២០១៣

លេខៈ ១៦០ ច.ល
ដើម្បីចម្លងចែក
រាជធានីភ្នំពេញ ថ្ងៃទី ១៥ ខែ កុម្ភៈ ឆ្នាំ២០១៣
អគ្គលេខាធិការរងទីស្តីការរាជរដ្ឋាភិបាល

សយ សុខា

ព្រះរាជក្រឹត្យ

នស/រកត/០២១៣/១៧០

យើង

ព្រះករុណាព្រះបាទសម្តេចព្រះបរមនាថ នរោត្តម សីហមុនី
សមានភូមិជាតិសាសនា រក្ខតខត្តិយា ខេមរារដ្ឋរាស្ត្រ ពុទ្ធិន្ទ្រាធរាមហាក្សត្រ
ខេមរាជនា សម្ពោហាភាស កម្ពុជឯករាជរដ្ឋបូរណសន្តិ សុភមង្គលា សិរីវិបុលា
ខេមរាស្រីពិរាស្ត្រ ព្រះចៅក្រុងកម្ពុជាធិបតី

- បានទ្រង់យល់រដ្ឋធម្មនុញ្ញនៃព្រះរាជាណាចក្រកម្ពុជា
- បានទ្រង់យល់បទបញ្ជាផ្ទៃក្នុងព្រឹទ្ធសភា នៃព្រះរាជាណាចក្រកម្ពុជា
- បានទ្រង់យល់លទ្ធផលនៃសម័យប្រជុំលើកដំបូង នីតិកាលទី៣ នៃព្រឹទ្ធសភា នាថ្ងៃទី ២៤ ខែ មីនា ឆ្នាំ ២០១២ ស្តីពីការជ្រើសតាំងប្រធាន អនុប្រធានទី១ អនុប្រធានទី២ នៃព្រឹទ្ធសភា
- បានទ្រង់យល់សេចក្តីក្រាបបង្គំទូលថ្វាយរបស់សម្តេចអគ្គមហាធម្មពោធិសាល **ជា ស៊ីម** ប្រធានព្រឹទ្ធសភា នៃព្រះរាជាណាចក្រកម្ពុជា

ត្រាស់បង្គាប់

មាត្រា១ : តែងតាំង :

១- ឯកឧត្តម **ចៅ យុត្តិបុត្រ** ជាទីប្រឹក្សាសម្តេចអគ្គមហាធម្មពោធិសាល **ជា ស៊ីម** ប្រធានព្រឹទ្ធសភា នីតិកាលទី៣ មានឋានៈស្មើ **រដ្ឋលេខាធិការ** បន្ថែមលើមុខងារបច្ចុប្បន្ន

២- ឯកឧត្តម **ចាន់ សុខ** ជាទីប្រឹក្សាសម្តេចអគ្គមហាធម្មពោធិសាល **ជា ស៊ីម** ប្រធានព្រឹទ្ធសភា នីតិកាលទី៣ មានឋានៈស្មើ **រដ្ឋលេខាធិការ**

៣- ឯកឧត្តម **ង៉ែត មុយថុង** ជាជំនួយការសម្តេចអគ្គមហាធម្មពោធិសាល **ជា ស៊ីម** ប្រធានព្រឹទ្ធសភា នីតិកាលទី៣ មានឋានៈស្មើ **អគ្គនាយក** បន្ថែមលើមុខងារបច្ចុប្បន្ន ។

មាត្រា២ : សម្តេចអគ្គមហាធម្មពោធិសាល ប្រធានព្រឹទ្ធសភា និងសម្តេចអគ្គមហាសេនាបតីតេជោ នាយករដ្ឋមន្ត្រី នៃព្រះរាជាណាចក្រកម្ពុជា ត្រូវទទួលបន្ទុកអនុវត្តឱ្យបានសម្រេចនូវព្រះរាជក្រឹត្យនេះ ។

មាត្រា៣ : ព្រះរាជក្រឹត្យនេះចូលជាធរមាន ចាប់ពីថ្ងៃឡាយព្រះហស្តលេខាតទៅ ។

ព្រះហស្តលេខា និងព្រះរាជលញ្ឆករ
នរោត្តម សីហមុនី

លេខ: ... ច.ល
ដើម្បីចម្លងចែក
រាជធានីភ្នំពេញ ថ្ងៃទី ១៦ ខែ កុម្ភៈ ឆ្នាំ២០១៣
អគ្គលេខាធិការរងទី១រាជរដ្ឋាភិបាល
សយ សុខា

ចារត.១៣០២.១៧១

ធ្វើនៅព្រះបរមរាជវាំង, ថ្ងៃទី ១៣ ខែ កុម្ភៈ ឆ្នាំ ២០១៣

ព្រះរាជក្រឹត្យ

នស/រកត/០២១៣/១៧១

យើង

ព្រះករុណាព្រះបាទសម្តេចព្រះបរមនាថ នរោត្តម សីហមុនី
សមានភូមិជាតិសាសនា រក្ខតខត្តិយា ខេមរារដ្ឋរាស្ត្រ ពុទ្ធិន្ទ្រាធរាមហាក្សត្រ
ខេមរាជនា សមូហោភាស កម្ពុជឯករាជរដ្ឋបូរណសន្តិ សុភមង្គលា សិរីវិបុលា
ខេមរាស្រីពិរាស្ត្រ ព្រះចៅក្រុងកម្ពុជាធិបតី

ត្រាស់បង្គាប់

តែងតាំង :

លោក ចឡ្យ ដួង

ជា

ឧកញ៉ា

ពរស.១៣០២.១៧២

ធ្វើនៅព្រះបរមរាជវាំង,ថ្ងៃទី ១៣ ខែ កុម្ភៈ ឆ្នាំ ២០១៣

ព្រះហស្តលេខា និងព្រះរាជលញ្ឆករ
នរោត្តម សីហមុនី

លេខ:១៧៨ ច.ល
ដើម្បីចម្លងចែក
រាជធានីភ្នំពេញ ,ថ្ងៃទី ១៩ ខែ កុម្ភៈ ឆ្នាំ២០១៣
អគ្គលេខាធិការនៃទី១រាជរដ្ឋាភិបាល

សយ សុខា

ព្រះរាជក្រឹត្យ

នស/រកត/០២១៣/១៧២

យើង

ព្រះករុណាព្រះបាទសម្តេចព្រះបរមនាថ នរោត្តម សីហមុនី
សមានភូមិជាតិសាសនា រក្ខតខត្តិយា ខេមរារដ្ឋរាស្ត្រ ពុទ្ធិន្ទ្រាធរាមហាក្សត្រ
ខេមរាជនា សម្ពហោភាស កម្ពុជឯករាជរដ្ឋបូរណសន្តិ សុភមង្គលា សិរីវិបុលា
ខេមរាស្រីពិរាស្ត្រ ព្រះចៅក្រុងកម្ពុជាធិបតី

ប្រោសព្រះរាជទាន

ចំពោះ

ព្រះសង្ឃ និងសប្បុរសជន ចំនួន ០៣រូប ដែលមានព្រះគុណបំណាច់
និងគុណបំណាច់យ៉ាងធំធេង ក្នុងការចូលរួមជួយកសាង និងអភិវឌ្ឍន៍ប្រទេសជាតិ
នូវ

ក- គ្រឿងឥស្សរិយយស ព្រះរាជាណាចក្រកម្ពុជា ថ្នាក់ មហាសេរីវឌ្ឍន៍ :
ឯកឧត្តម ហេង ហួត

ខ- គ្រឿងឥស្សរិយយស ព្រះរាជាណាចក្រកម្ពុជា ថ្នាក់ ធិបឌិន្ទ :
១- ព្រះតេជគុណ គ្រីស ម៉ុនឈឿន
២- លោក ឆាង គង

ព្រះហស្តលេខា និងព្រះរាជលញ្ឆករ
នរោត្តម សីហមុនី

៣សស.១៣០២.១៧៣

ធ្វើនៅព្រះបរមរាជវាំង, ថ្ងៃទី ១៣ ខែ កុម្ភៈ ឆ្នាំ ២០១៣

លេខ: ១៤៧ ច.ល
ដើម្បីចម្លងចែក
រាជធានីភ្នំពេញ ថ្ងៃទី ១៤ ខែ កុម្ភៈ ឆ្នាំ២០១៣
អគ្គលេខាធិការរងនៃរាជរដ្ឋាភិបាល

សយ សុខា

ព្រះរាជក្រឹត្យ

នស/រកត/០២១៣/១៧៣

យើង

ព្រះករុណាព្រះបាទសម្តេចព្រះបរមនាថ នរោត្តម សីហមុនី
សមានភូមិជាតិសាសនា រក្ខតខត្តិយា ខេមររដ្ឋរាស្ត្រ ពុទ្ធិន្ទ្រាធរាមហាក្សត្រ
ខេមរាជនា សមូហោភាស កម្ពុជឯករាជរដ្ឋបូរណសន្តិ សុភមង្គលា សិរីវិបុលា
ខេមរាស្រីពិរាស្ត្រ ព្រះចៅក្រុងកម្ពុជាធិបតី

ប្រោសព្រះរាជទាន

តែងតាំង

សម្តេចព្រះមហិស្សរា នរោត្តម ចក្រពង្ស

ជា

សមាជិកក្រុមប្រឹក្សាធម្មនុញ្ញ

នរោត្តម សីហមុនី

នរោត្តម សីហមុនី

៣៩៤.១៣០២.១៧៤

បានប្រថាប់ព្រះរាជលញ្ឆករហើយ

ធ្វើនៅព្រះបរមរាជវាំង, ថ្ងៃទី ១៤ ខែ កុម្ភៈ ឆ្នាំ ២០១៣

បានចម្លងត្រឹមត្រូវតាមច្បាប់ដើម
លេខ......រ.ចច
រាជធានីភ្នំពេញ ថ្ងៃទី......ខែ......ឆ្នាំ២០១៣
សម្តេចចៅហ្វាវាំង ...... អធិបតី...... គង់ សំអុល
ឧបនាយករដ្ឋមន្ត្រី......រដ្ឋមន្ត្រីក្រសួងព្រះបរមរាជវាំង

ROYAUME DU CAMBODGE
LE MINISTERE DU PALAIS ROYAL

ព្រះរាជក្រឹត្យ

នស/រកត/០២១៣/១៧៤

យើង

ព្រះករុណាព្រះបាទសម្តេចព្រះបរមនាថ នរោត្តម សីហមុនី
សមានភូមិជាតិសាសនា រក្ខតខត្តិយា ខេមរារដ្ឋរាស្ត្រ ពុទ្ធិន្ទ្រាធរាមហាក្សត្រ
ខេមរាជនា សមូហោភាស កម្ពុជឯករាជរដ្ឋបូរណសន្តិ សុភមង្គលា សិរីវិបុលា
ខេមរាស្រីពិរាស្ត្រ ព្រះចៅក្រុងកម្ពុជាធិបតី

- បានទ្រង់យល់រដ្ឋធម្មនុញ្ញ នៃព្រះរាជាណាចក្រកម្ពុជា
- បានទ្រង់យល់ព្រះរាជក្រឹត្យលេខ នស/រកត/០៩០៨/១០៥៥ ចុះថ្ងៃទី ២៥ ខែ កញ្ញា ឆ្នាំ ២០០៨ ស្តីពីការតែងតាំងរាជរដ្ឋាភិបាល នៃព្រះរាជាណាចក្រកម្ពុជា
- បានទ្រង់យល់ព្រះរាជក្រមលេខ ០២/នស/៩៤ ចុះថ្ងៃទី ២០ ខែ កក្កដា ឆ្នាំ ១៩៩៤ ដែលប្រកាសឱ្យប្រើច្បាប់ស្តីពីការរៀបចំ និងការប្រព្រឹត្តទៅនៃគណៈរដ្ឋមន្ត្រី
- បានទ្រង់យល់ព្រះរាជក្រឹត្យ ចុះថ្ងៃទី ០១ ខែ វិច្ឆិកា ឆ្នាំ ១៩៩៣ ស្តីពីការបង្កើត និងការកំណត់តំបន់ការពារធម្មជាតិ
- បានទ្រង់យល់សេចក្តីក្រាបបង្គំទូលថ្វាយរបស់សម្តេចអគ្គមហាសេនាបតីតេជោ ហ៊ុន សែន នាយករដ្ឋមន្ត្រី នៃព្រះរាជាណាចក្រកម្ពុជា

ត្រាស់បង្គាប់

មាត្រា ១.- កាត់ផ្ទៃដីទំហំ ៤.៣៣៣,៣៥ ហិកតា ចេញពីដែនជម្រកសត្វព្រៃភ្នំសំកុស ដែលកំណត់ដោយព្រះរាជក្រឹត្យចុះថ្ងៃទី ០១ ខែ វិច្ឆិកា ឆ្នាំ ១៩៩៣ ត្រង់មាត្រា ២ ចំណុចទី ២ លេខរៀងទី ១០ ។

មាត្រា ២.- សម្តេចអគ្គមហាសេនាបតីតេជោ ហ៊ុន សែន នាយករដ្ឋមន្ត្រី នៃព្រះរាជាណាចក្រកម្ពុជា ត្រូវទទួលបន្ទុកអនុវត្តឱ្យបានសម្រេចនូវព្រះរាជក្រឹត្យនេះ ។

មាត្រា ៣.- ព្រះរាជក្រឹត្យនេះ ចូលជាធរមានចាប់ពីថ្ងៃឡាយព្រះហស្តលេខាតទៅ ។

ព្រះហស្តលេខា និងព្រះរាជលញ្ឆករ
នរោត្តម សីហមុនី

ពរក. ១៣០២.១៧៥

ធ្វើនៅព្រះបរមរាជវាំង, ថ្ងៃទី ១២ ខែ កុម្ភៈ ឆ្នាំ២០១៣

លេខៈ ១៦៧ ច.ល
ដើម្បីចម្លងចែក
រាជធានីភ្នំពេញ ថ្ងៃទី ១៨ ខែកុម្ភៈ ឆ្នាំ២០១៣
អគ្គលេខាធិការរងទីស្ដីការរាជរដ្ឋាភិបាល

សយ សុខា

ព្រះរាជក្រឹត្យ

នស/រកត/០២១៣/១៧៥

យើង

ព្រះករុណាព្រះបាទសម្តេចព្រះបរមនាថ នរោត្តម សីហមុនី
សមានភូមិជាតិសាសនា រត្នខត្តិយា ខេមររដ្ឋរាស្ត្រ ពុទ្ធិន្ទ្រាធរាមហាក្សត្រ
ខេមរាជនា សមូហោភាស កម្ពុជឯករាជរដ្ឋបូរណសន្តិ សុភមង្គលា សិរីវិបុលា
ខេមរាស្រីពិរាស្ត្រ ព្រះចៅក្រុងកម្ពុជាធិបតី

- បានទ្រង់យល់រដ្ឋធម្មនុញ្ញនៃព្រះរាជាណាចក្រកម្ពុជា
- បានទ្រង់យល់ព្រះរាជក្រឹត្យលេខ នស/រកត/០៩០៨/១០៥៥ ចុះថ្ងៃទី ២៥ ខែ កញ្ញា ឆ្នាំ ២០០៨ ស្តីពីការតែងតាំងរាជរដ្ឋាភិបាល នៃព្រះរាជាណាចក្រកម្ពុជា
- បានទ្រង់យល់ព្រះរាជក្រមលេខ ០២/នស/៩៤ ចុះថ្ងៃទី ២០ ខែ កក្កដា ឆ្នាំ ១៩៩៤ ដែលប្រកាសឱ្យប្រើច្បាប់ស្តីពីការរៀបចំ និងការប្រព្រឹត្តទៅនៃគណៈរដ្ឋមន្ត្រី
- បានទ្រង់យល់ព្រះរាជក្រឹត្យលេខ នស/រកត/០៩០៣/២៩១ ចុះថ្ងៃទី ២៩ ខែ កញ្ញា ឆ្នាំ ២០០៣
- បានទ្រង់យល់សេចក្តីក្រាបបង្គំទូលថ្វាយរបស់សម្តេចអគ្គមហាសេនាបតីតេជោ ហ៊ុន សែន នាយករដ្ឋមន្ត្រី នៃព្រះរាជាណាចក្រកម្ពុជា

ត្រាស់បង្គាប់

មាត្រា ១.- កាត់ផ្ទៃដីទំហំ ៣.៣៨៩,៥ ហិកតា ដែលកំណត់ដោយព្រះរាជក្រឹត្យលេខ នស/រកត/០៩០៣/២៩១ ចុះថ្ងៃទី ២៩ ខែ កញ្ញា ឆ្នាំ ២០០៣ ។

មាត្រា ២.- សម្តេចអគ្គមហាសេនាបតីតេជោ ហ៊ុន សែន នាយករដ្ឋមន្ត្រី នៃព្រះរាជាណាចក្រកម្ពុជា ត្រូវទទួលបន្ទុកអនុវត្តឱ្យបានសម្រេចនូវព្រះរាជក្រឹត្យនេះ ។

មាត្រា ៣.- ព្រះរាជក្រឹត្យនេះ ចូលជាធរមានចាប់ពីថ្ងៃឡាយព្រះហស្តលេខាតទៅ ។

ព្រះហស្តលេខា និងព្រះរាជលញ្ឆករ
នរោត្តម សីហមុនី

ធ្វើនៅព្រះបរមរាជវាំង, ថ្ងៃទី ១២ ខែ កុម្ភៈ ឆ្នាំ ២០១៣

លេខៈ ១៦៥ ច.ល
ដើម្បីចម្លងចែក
រាជធានីភ្នំពេញ ថ្ងៃទី ១៨ ខែ កុម្ភៈ ឆ្នាំ ២០១៣
អគ្គលេខាធិការរងទី១រាជរដ្ឋាភិបាល

[illegible] សុខា

ព្រះរាជក្រឹត្យ

នស/រកត/០២១៣/១៧៦

យើង

ព្រះករុណាព្រះបាទសម្តេចព្រះបរមនាថ នរោត្តម សីហមុនី
សមានភូមិជាតិសាសនា រក្ខតខត្តិយា ខេមរដ្ឋរាស្ត្រ ពុទ្ធិន្ទ្រាធរាមហាក្សត្រ
ខេមរាជនា សមូហោភាស កម្ពុជឯករាជរដ្ឋបូរណសន្តិ សុភមង្គលា សិរីវិបុលា
ខេមរាស្ រីពិរាស្ត្រ ព្រះចៅក្រុងកម្ពុជាធិបតី

- បានទ្រង់យល់រដ្ឋធម្មនុញ្ញនៃព្រះរាជាណាចក្រកម្ពុជា
- បានទ្រង់យល់ព្រះរាជក្រឹត្យលេខ នស/រកត/០៩០៨/១០៥៥ ចុះថ្ងៃទី ២៥ ខែ កញ្ញា ឆ្នាំ ២០០៨ ស្តីពីការតែងតាំងរាជរដ្ឋាភិបាល នៃព្រះរាជាណាចក្រកម្ពុជា
- បានទ្រង់យល់ព្រះរាជក្រមលេខ ០២/នស/៩៤ ចុះថ្ងៃទី ២០ ខែ កក្កដា ឆ្នាំ ១៩៩៤ ដែលប្រកាសឱ្យប្រើច្បាប់ស្តីពីការរៀបចំ និងការប្រព្រឹត្តទៅនៃគណៈរដ្ឋមន្ត្រី
- បានទ្រង់យល់ព្រះរាជក្រឹត្យ ចុះថ្ងៃទី ០១ ខែ វិច្ឆិកា ឆ្នាំ ១៩៩៣ ស្តីពីការបង្កើត និងការកំណត់តំបន់ការពារធម្មជាតិ
- បានទ្រង់យល់សេចក្តីក្រាបបង្គំទូលថ្វាយរបស់សម្តេចអគ្គមហាសេនាបតីតេជោ ហ៊ុន សែន នាយករដ្ឋមន្ត្រី នៃព្រះរាជាណាចក្រកម្ពុជា

ត្រាស់បង្គាប់

មាត្រា ១.- កាត់ផ្ទៃដីទំហំ ៧៨៨,៥៥ ហិកតា ចេញពីដែនជម្រកសត្វព្រៃភ្នំឱរ៉ាល់ នៃព្រះរាជក្រឹត្យ ចុះថ្ងៃទី ០១ ខែ វិច្ឆិកា ឆ្នាំ ១៩៩៣ ត្រង់មាត្រា ២ ចំណុចទី ២ លេខរៀងទី ៨ ។

មាត្រា ២.- សម្តេចអគ្គមហាសេនាបតីតេជោ ហ៊ុន សែន នាយករដ្ឋមន្ត្រី នៃព្រះរាជាណាចក្រកម្ពុជា ត្រូវទទួលបន្ទុកអនុវត្តឱ្យបានសម្រេចនូវព្រះរាជក្រឹត្យនេះ ។

មាត្រា ៣.- ព្រះរាជក្រឹត្យនេះ ចូលជាធរមានចាប់ពីថ្ងៃឡាយព្រះហស្តលេខាតទៅ ។

ព្រះហស្តលេខា និងព្រះរាជលញ្ឆករ
នរោត្តម សីហមុនី

លេខ ១៦៦ ច.ល
ដើម្បីចម្លងចែក
រាជធានីភ្នំពេញ ថ្ងៃទី ១៧ ខែ ៥ ឆ្នាំ២០១៣
អគ្គលេខាធិការរងទីស្តីការគណៈរដ្ឋមន្ត្រី

ស៊យ សុខា

ព.រ.ស. ១៣០២.១៧៦

ធ្វើនៅព្រះបរមរាជវាំង. ថ្ងៃទី ១៤ ខែ កុម្ភៈ ឆ្នាំ២០១៣

ព្រះរាជក្រឹត្យ

នស/រកត/០២១៣/១៧៧

យើង

ព្រះករុណាព្រះបាទសម្តេចព្រះបរមនាថ នរោត្តម សីហមុនី
សមានភូមិជាតិសាសនា រក្ខតខត្តិយា ខេមរារដ្ឋរាស្ត្រ ពុទ្ធិន្ទ្រាធរាមហាក្សត្រ
ខេមរាជនា សមូហោភាស កម្ពុជឯករាជរដ្ឋបូរណសន្តិ សុភមង្គលា សិរីវិបុលា
ខេមរាស្រីពិរាស្ត្រ ព្រះចៅក្រុងកម្ពុជាធិបតី

ប្រោសព្រះរាជទាន

ចំពោះ

នាយទាហាន និង សប្បុរសជន ចំនួន ៣៨រូប ដែលមានស្នាដៃល្អ ក្នុងការបំពេញភារកិច្ចបម្រើជាតិមាតុភូមិ នៅលើសមរភូមិវិសយោធភូមិភាគទី៤ កន្លងមកសម្រេចបានលទ្ធផលល្អប្រសើរ

នូវ

ក-គ្រឿងឥស្សរិយយស ជាតូបការ

១-	ឧត្តមសេនីយ៍ឯក	ជា	កែច	អត្តលេខ	០០៤៣៥១
២-	ឧត្តមសេនីយ៍ឯក	ម៉ៅ	សុវណ្ណ	អត្តលេខ	០០០២៧៥
៣-	ឧត្តមសេនីយ៍ឯក	សេង	ធុន្នី	អត្តលេខ	០០១១៨១
៤-	ឧត្តមសេនីយ៍ទោ	យឹម	ពីម	អត្តលេខ	០០៤៣៥៣
៥-	ឧត្តមសេនីយ៍ទោ	ម៉ែន	ទ្វីយ	អត្តលេខ	០០៣៨១២
៦-	ឧត្តមសេនីយ៍ទោ	ដួង	សំនៀង	អត្តលេខ	០០០៥៥៤
៧-	ឧត្តមសេនីយ៍ទោ	ដួង	ចំនួ	អត្តលេខ	០០២៩៨៣
៨-	ឧត្តមសេនីយ៍ទោ	ចាន់	សារឿន	អត្តលេខ	០០៣៥១១
៩-	ឧត្តមសេនីយ៍ទោ	សំរិទ្ធ	សារ៉ែត	អត្តលេខ	០០១០០៦
១០-	ឧត្តមសេនីយ៍ទោ	ឈុំ	ខេង	អត្តលេខ	០០១០០៥
១១-	ឧត្តមសេនីយ៍ទោ	នាង	ឃីម	អត្តលេខ	០០១១៥៩
១២-	ឧត្តមសេនីយ៍ទោ	គីម	រិទ្ធី	អត្តលេខ	០០៤៤៦៥
១៣-	ឧត្តមសេនីយ៍ទោ	យូ	សិរីខុឌ្ឍ	អត្តលេខ	០១៩៧០៣
១៤-	ឧត្តមសេនីយ៍ទោ	ខ៊ែត	ចាន់ថុន	អត្តលេខ	០១២០៧៨

ខ-គ្រឿងឥស្សរិយយស សេនាជ័យសិទ្ធ

១-	ឧត្តមសេនីយ៍ត្រី	ជា	អួន	អត្តលេខ	០០១៣៦៤
២-	វរសេនីយ៍ឯក	ម៉ៅ	ពៅ	អត្តលេខ	០១៩៨៨៤
៣-	ឧត្តមសេនីយ៍ត្រី	ជា	សារឿន	អត្តលេខ	០១៩៨៨៩
៤-	ឧត្តមសេនីយ៍ត្រី	លី	ភក្តី	អត្តលេខ	០០៣៣២៤
៥-	ឧត្តមសេនីយ៍ត្រី	ជា	ពៅ	អត្តលេខ	០១១០៤១

ROYAUME DU CAMBODGE
ព្រះបរមរាជវាំង
LE MINISTRE DU PALAIS ROYAL

គ-គ្រឿងឥស្សរិយយស ព្រះរាជាណាចក្រកម្ពុជា ថ្នាក់ មហាសេរីវឌ្ឍន៍

១-	ឧត្តមសេនីយ៍ត្រី	ពៅ	ពិចិត្រ	អត្តលេខ	០០១២៥០
២-	ឧត្តមសេនីយ៍ត្រី	សិទ្ធ	សារឿន	អត្តលេខ	០០០៦៥៤
៣-	ឧត្តមសេនីយ៍ត្រី	សៅ	សេង	អត្តលេខ	០០៣៥៣៨
៤-	ឧត្តមសេនីយ៍ត្រី	ទៃត	ហួន	អត្តលេខ	០០១២៣៣
៥-	វរសេនីយ៍ឯក	សោម	ណាត	អត្តលេខ	០៥៦១៩០
៦-	លោក	ហាក់	សេងលី		

ឃ-គ្រឿងឥស្សរិយយស ព្រះរាជាណាចក្រកម្ពុជា ថ្នាក់ មហាសេនា

១-	វរសេនីយ៍ឯក	ស៊ី	សុធារ័ត្ន	អត្តលេខ	០០៣៥៥០
២-	វរសេនីយ៍ឯក	ឆៀង	ពៅ	អត្តលេខ	០០៣៥២៤
៣-	វរសេនីយ៍ឯក	គល់	សេង	អត្តលេខ	០០៣៥២៨
៤-	វរសេនីយ៍ឯក	ភាន	សារិន	អត្តលេខ	០១៤៧៥៨
៥-	វរសេនីយ៍ទោ	ប៊ូ	ម៉ានធឿន	អត្តលេខ	០០៣៥៩៩
៦-	វរសេនីយ៍ទោ	សាយ	សាម៉េត	អត្តលេខ	០១៤៧០៥
៧-	វរសេនីយ៍ទោ	ខោល	ស៊ីយ៉ាឌី	អត្តលេខ	០១០២៤៣
៨-	វរសេនីយ៍ទោ	មួង	សាខន	អត្តលេខ	០០៣៥៣៤
៩-	វរសេនីយ៍ទោ	ឈេន	សុគន្ធ	អត្តលេខ	០០៣៥៥៤
១០-	វរសេនីយ៍ទោ	ព្រហ្ម	សារី	អត្តលេខ	០០៣៥៦៧
១១-	វរសេនីយ៍ទោ	ជំរ	ប្រុណិត	អត្តលេខ	០១០២៣០
១២-	វរសេនីយ៍ឯក	ស៊ូ	គីមសឿន	អត្តលេខ	០០៣៥៨២
១៣-	វរសេនីយ៍ឯក	យន្ត	ដឹក	អត្តលេខ	០០៣៦០០

ព្រះហស្តលេខា និងព្រះរាជលញ្ឆករ
នរោត្តម សីហមុនី

ចារក. ១៣០៤.១៣៧៤

ធ្វើនៅព្រះបរមរាជវាំង ថ្ងៃទី ១២ ខែ កុម្ភៈ ឆ្នាំ ២០១៣

លេខ: ១៩១ ច.ល
ដើម្បីចម្លងចែក
រាជធានីភ្នំពេញ ថ្ងៃទី ១៩ ខែ កុម្ភៈ ឆ្នាំ២០១៣
អគ្គលេខាធិការរងទីស្តីការរដ្ឋាភិបាល

សយ សុខា

ព្រះរាជក្រឹត្យ

នស/រកត/០២១៣/១៧៩

យើង

ព្រះករុណាព្រះបាទសម្តេចព្រះបរមនាថ នរោត្តម សីហមុនី
សមានភូមិជាតិសាសនា រក្ខតខត្តិយា ខេមរារដ្ឋរាស្ត្រ ពុទ្ធិន្ទ្រាធរាមហាក្សត្រ
ខេមរាជនា សមូហោភាស កម្ពុជឯករាជរដ្ឋបូរណសន្តិ សុភមង្គលា សិរីវិបុលា
ខេមរាស្រីពិរាស្ត្រ ព្រះចៅក្រុងកម្ពុជាធិបតី

- បានទ្រង់យល់រដ្ឋធម្មនុញ្ញ នៃព្រះរាជាណាចក្រកម្ពុជា
- បានទ្រង់យល់ព្រះរាជក្រឹត្យលេខ នស/រកត/០៩០៨/១០៥៥ ចុះថ្ងៃទី ២៥ ខែ កញ្ញា ឆ្នាំ ២០០៨ ស្តីពីការតែងតាំងរាជរដ្ឋាភិបាលនៃព្រះរាជាណាចក្រកម្ពុជា
- បានទ្រង់យល់ព្រះរាជក្រមលេខ ០២/នស/៩៤ ចុះថ្ងៃទី ២០ ខែ កក្កដា ឆ្នាំ ១៩៩៤ ដែលប្រកាសឱ្យប្រើច្បាប់ស្តីពីការរៀបចំ និងការប្រព្រឹត្តទៅនៃគណៈរដ្ឋមន្ត្រី
- បានទ្រង់យល់ព្រះរាជក្រម លេខ នស/រកម/០១៩៦/២១ ចុះថ្ងៃទី ២៤ ខែ មករា ឆ្នាំ ១៩៩៦ ដែលប្រកាសឱ្យប្រើច្បាប់ ស្តីពីការបង្កើតក្រសួងបរិស្ថាន
- បានទ្រង់យល់សេចក្តីក្រាបបង្គំទូលថ្វាយ របស់សម្តេចអគ្គមហាសេនាបតីតេជោ **ហ៊ុន សែន** នាយករដ្ឋមន្ត្រី នៃព្រះរាជាណាចក្រកម្ពុជា

ត្រាស់បង្គាប់

មាត្រា ១ : បញ្ចប់មុខតំណែង ឯកឧត្តម **សំ ចំរើន** ពីទីប្រឹក្សាក្រសួងបរិស្ថាន មានឋានៈស្មើ **អគ្គនាយក** ។

មាត្រា ២ : រាល់បទប្បញ្ញត្តិទាំងឡាយណា ដែលមានខ្លឹមសារផ្ទុយនឹងព្រះរាជក្រឹត្យនេះត្រូវចាត់ទុកជានិរាករណ៍ ។

មាត្រា ៣ : សម្តេចអគ្គមហាសេនាបតីតេជោ **ហ៊ុន សែន** នាយករដ្ឋមន្ត្រី នៃព្រះរាជាណាចក្រកម្ពុជា ត្រូវអនុវត្តឱ្យបានសម្រេចនូវព្រះរាជក្រឹត្យនេះ ។

មាត្រា ៤ : ព្រះរាជក្រឹត្យនេះ ចូលជាធរមាន ចាប់ពីថ្ងៃឡាយព្រះហស្តលេខាតទៅ ។

ព្រះហស្តលេខា និងព្រះរាជលញ្ឆករ
នរោត្តម សីហមុនី

ជាអ. ១៣០២.១៧៩

ធ្វើនៅព្រះបរមរាជវាំង, ថ្ងៃទី ១២ ខែ កុម្ភៈ ឆ្នាំ២០១៣

លេខៈ ១៧៤ ច.ល
ដើម្បីចម្លងចែក
រាជធានីភ្នំពេញ ថ្ងៃទី ១៧ ខែកុម្ភៈ ឆ្នាំ២០១៣
អគ្គលេខាធិការរងទីស្តីការរាជរដ្ឋាភិបាល
សយ សុខា

ព្រះរាជក្រឹត្យ

នស/រកត/០២១៣/១៧៧៩

យើង

ព្រះករុណាព្រះបាទសម្តេចព្រះបរមនាថ នរោត្តម សីហមុនី
សមានភូមិជាតិសាសនា រក្ខតខត្តិយា ខេមរារដ្ឋរាស្ត្រ ពុទ្ធិន្ទ្រាធរាមហាក្សត្រ
ខេមរាជនា សមូហោភាស កម្ពុជឯករាជរដ្ឋបូរណសន្តិ សុភមង្គលា សិរីវិបុលា
ខេមរាស្រីពិរាស្ត្រ ព្រះចៅក្រុងកម្ពុជាធិបតី

- បានទ្រង់យល់រដ្ឋធម្មនុញ្ញ នៃព្រះរាជាណាចក្រកម្ពុជា
- បានទ្រង់យល់ព្រះរាជក្រឹត្យលេខ នស/រកត/០៩០៨/១០៥៥ ចុះថ្ងៃទី ២៥ ខែ កញ្ញា ឆ្នាំ ២០០៨ ស្តីពីការតែងតាំងរាជរដ្ឋាភិបាល នៃព្រះរាជាណាចក្រកម្ពុជា
- បានទ្រង់យល់ព្រះរាជក្រមលេខ ០២/នស/៩៤ ចុះថ្ងៃទី ២០ ខែ កក្កដា ឆ្នាំ ១៩៩៤ ដែលប្រកាសឱ្យប្រើច្បាប់ ស្តីពីការរៀបចំនិងការប្រព្រឹត្តទៅ នៃគណៈរដ្ឋមន្ត្រី
- បានទ្រង់យល់ព្រះរាជក្រមលេខ ០៦/នស/៩៤ ចុះថ្ងៃទី ៣០ ខែ តុលា ឆ្នាំ ១៩៩៤ ដែលប្រកាសឱ្យប្រើច្បាប់ស្តីពីសហលក្ខន្តិកៈមន្ត្រីរាជការស៊ីវិល នៃព្រះរាជាណាចក្រកម្ពុជា
- បានទ្រង់យលព្រះរាជក្រមលេខ នស/រកម/០១០៥/០០១ ចុះថ្ងៃទី ១៧ ខែ មករា ឆ្នាំ ២០០៥ ដែលប្រកាសឱ្យប្រើច្បាប់ ស្តីពីការបង្កើតក្រសួងសង្គមកិច្ច អតីតយុទ្ធជន និងយុវនីតិសម្បទា
- បានទ្រង់យល់ព្រះរាជក្រឹត្យលេខ ជស/រកត/០៣០០/១១៦ ចុះថ្ងៃទី ០៣ ខែ មីនា ឆ្នាំ ២០០០ ស្តីពីលក្ខន្តិកៈដោយឡែក នៃក្របខ័ណ្ឌមន្ត្រីគ្រប់គ្រងរដ្ឋបាល
- បានទ្រង់យល់សេចក្តីក្រាបបង្គំទូលថ្វាយ របស់សម្តេចអគ្គមហាសេនាបតីតេជោ **ហ៊ុន សែន** នាយករដ្ឋមន្ត្រី នៃព្រះរាជាណាចក្រកម្ពុជា

ត្រាស់បង្គាប់

មាត្រា ១ : ប្តូរប្រភេទក្របខ័ណ្ឌជូនលោក **តា សុជាត** ពីឋានន្តរស័ក្តិនាយក្រមការ ថ្នាក់លេខ៤ នៃក្របខ័ណ្ឌមន្ត្រីក្រមការ ទៅអនុមន្ត្រីថ្នាក់លេខ ១០ នៃក្របខ័ណ្ឌមន្ត្រីគ្រប់គ្រងរដ្ឋបាល នៅក្រសួងសង្គមកិច្ចអតីតយុទ្ធជន និងយុវនីតិសម្បទា ជាករណីពិសេស ។

មាត្រា ២ : បទប្បញ្ញត្តិទាំងឡាយណាដែលមានខ្លឹមសារផ្ទុយនឹងព្រះរាជក្រឹត្យនេះ ត្រូវចាត់ទុកជានិរាករណ៍ ។

មាត្រា ៣ : សម្តេចអគ្គមហាសេនាបតីតេជោ **ហ៊ុន សែន** នាយករដ្ឋមន្ត្រីនៃព្រះរាជាណាចក្រកម្ពុជា ត្រូវទទួលអនុវត្តឱ្យបានសម្រេចនូវព្រះរាជក្រឹត្យនេះ ។

មាត្រា ៤ : ព្រះរាជក្រឹត្យនេះ ចូលជាធរមាន ចាប់ពីថ្ងៃឡាយព្រះហស្តលេខាតទៅ ។

ព្រះហស្តលេខា និងព្រះរាជលញ្ឆករ
នរោត្តម សីហមុនី

៣៦៩.១៣០៧.១៥០

ធ្វើនៅព្រះបរមរាជវាំង, ថ្ងៃទី ១៦ ខែ កុម្ភៈ ឆ្នាំ២០១៣

លេខៈ ១៨៣ ច.ល
ដើម្បីចម្លងចែក
រាជធានីភ្នំពេញ ថ្ងៃទី ១៩ ខែ កុម្ភៈ ឆ្នាំ២០១៣
អគ្គលេខាធិការរងទី១រាជរដ្ឋាភិបាល

សយ សុខា

ព្រះរាជាណាចក្រកម្ពុជា

ជាតិ សាសនា ព្រះមហាក្សត្រ

រាជរដ្ឋាភិបាលកម្ពុជា

លេខ: ៩៧០ អនក្រ.បក

អនុក្រឹត្យ

ស្ដីពី

ការកាត់ដីទំហំ ៣៨០,៧២ ហិកតា នៅក្នុង ស្រុកត្រាំកក់ ខេត្តតាកែវ ចេញពីគម្របព្រៃឈើ ឆ្នាំ ២០០២ ដើម្បីធ្វើអនុបយោគជាដីឯកជនរបស់រដ្ឋសម្រាប់ធ្វើប្រទានកម្មជាកម្មសិទ្ធិជូនប្រជាពលរដ្ឋ និង រក្សាទុកមួយចំណែកជាដីសាធារណៈរបស់រដ្ឋ

រាជរដ្ឋាភិបាល

- បានឃើញរដ្ឋធម្មនុញ្ញនៃព្រះរាជាណាចក្រកម្ពុជា
- បានឃើញព្រះរាជក្រឹត្យលេខ នស/រកត/០៩០៨/១០៥៥ ចុះថ្ងៃទី២៥ ខែកញ្ញា ឆ្នាំ២០០៨ ស្ដីពីការតែងតាំងរាជរដ្ឋាភិបាលនៃព្រះរាជាណាចក្រកម្ពុជា
- បានឃើញព្រះរាជក្រមលេខ០២នសចុះថ្ងៃទី២០ ខែកក្កដា ឆ្នាំ១៩៩៤ ស្ដីពីការរៀបចំនិងការប្រព្រឹត្តទៅនៃគណៈរដ្ឋមន្ត្រី
- បានឃើញព្រះរាជក្រមលេខ នស/រកម/០៦៩៩/០៩ ចុះថ្ងៃទី២៣ ខែមិថុនា ឆ្នាំ១៩៩៩ ដែលប្រកាសឲ្យប្រើច្បាប់ស្ដីពីការបង្កើតក្រសួងរៀបចំដែនដី នគរូបនីយកម្ម និងសំណង់
- បានឃើញព្រះរាជក្រមលេខ នស/រកម/០១៩៦/១៣ ចុះថ្ងៃទី២៤ ខែមករា ឆ្នាំ១៩៩៦ ដែលប្រកាសឲ្យប្រើច្បាប់ស្ដីពីការបង្កើតក្រសួងកសិកម្ម រុក្ខាប្រមាញ់ និងនេសាទ
- បានឃើញព្រះរាជក្រមលេខ នស/រកម/០៨០១/១៤ ចុះថ្ងៃទី៣០ ខែសីហា ឆ្នាំ២០០១ ដែលប្រកាសឲ្យប្រើច្បាប់ភូមិបាល
- បានឃើញព្រះរាជក្រមលេខ នស/រកម/០៨០២/០១៦ ចុះថ្ងៃទី៣១ ខែសីហា ឆ្នាំ២០០២ ដែលប្រកាសឲ្យប្រើច្បាប់ស្ដីពីព្រៃឈើ

- បានឃើញព្រះរាជក្រឹត្យលេខនស/រកត/០៨០៦/៣៣៩ ចុះថ្ងៃទី០៣ ខែសីហា ឆ្នាំ២០០៦ ស្តីពីគោលការណ៍និងបញ្ញត្តិអន្តរកាលនៃការធ្វើអនុបយោគទ្រព្យសម្បត្តិសាធារណៈរបស់រដ្ឋនិងរបស់នីតិបុគ្គលសាធារណៈ
- បានឃើញព្រះរាជក្រឹត្យចុះថ្ងៃទី០១ខែវិច្ឆិកាឆ្នាំ១៩៩៣ស្តីពីការបង្កើតនិងការកំណត់តំបន់ការពារធម្មជាតិ
- បានឃើញអនុក្រឹត្យលេខ៦២ អនក្រ.បក ចុះថ្ងៃទី២០ ខែកក្កដា ឆ្នាំ១៩៩៩ ស្តីពីការរៀបចំ និងការប្រព្រឹត្តទៅរបស់ក្រសួងរៀបចំដែនដី នគរូបនីយកម្ម និងសំណង់
- បានឃើញអនុក្រឹត្យលេខ១៧ អនក្រ.បក ចុះថ្ងៃទី០៧ ខែមេសា ឆ្នាំ២០០០ ស្តីពីការរៀបចំ និងការប្រព្រឹត្តទៅរបស់ក្រសួងកសិកម្ម រុក្ខាប្រមាញ់ និងនេសាទ
- បានឃើញអនុក្រឹត្យលេខ៨៨ អនក្រ.បក ចុះថ្ងៃទី០១ ខែធ្នូ ឆ្នាំ២០០០ ស្តីពីការបង្កើតក្រុមប្រឹក្សាគោលនយោបាយដីធ្លី
- បានឃើញអនុក្រឹត្យលេខ១១៨ អនក្រ.បក ចុះថ្ងៃទី០៧ ខែតុលា ឆ្នាំ២០០៥ ស្តីពីការគ្រប់គ្រងដីរដ្ឋ
- បានឃើញអនុក្រឹត្យលេខ១៤៦ អនក្រ.បកចុះថ្ងៃទី២៧ខែធ្នូ ឆ្នាំ២០០៥ ស្តីពីសម្បទានដីសេដ្ឋកិច្ច
- បានឃើញសារាចរលេខ ០២ សរ ចុះថ្ងៃទី២៦ ខែកុម្ភៈ ឆ្នាំ២០០៧ ស្តីពីការកាន់កាប់ដីរដ្ឋដោយខុសច្បាប់
- បានឃើញលិខិតលេខ០១៣ ស.ណ ចុះថ្ងៃទី៣១ ខែមករា ឆ្នាំ២០១៣ របស់គណៈកម្មាធិការគ្រប់គ្រងដីរដ្ឋខេត្តតាកែវ
- យោងតាមការចាំបាច់របស់រាជរដ្ឋាភិបាល

សម្រេច

មាត្រា ១.-

ត្រូវបានកាត់ដីទំហំ ៣៨០,៧២ ហិកតា ចេញពីគម្របព្រៃឈើឆ្នាំ ២០០២ និងធ្វើអនុបយោគជាដីឯកជនរបស់រដ្ឋទំហំ សម្រាប់ធ្វើប្រទានកម្ម ទំហំ ៣៤៧,៧៨ ហិកតា ជាកម្មសិទ្ធិជូនប្រជាពលរដ្ឋដែលបានកាន់កាប់ប្រើប្រាស់និងដាំដុះជាក់ស្តែង និងរក្សាទុក ទំហំ ៣២,៩៤ ហិកតា ជាដីសាធារណៈរបស់រដ្ឋ នៅឃុំត្រពាំងធំខាងត្បូង ស្រុកត្រាំកក់ ខេត្តតាកែវ ស្ថិតនៅក្នុងភូមិ ដូចខាងក្រោម៖

- ផ្ទៃដីទំហំ ៩៤,៣៣ ហិកតាកាត់ចេញពីគម្របព្រៃឈើឆ្នាំ២០០២ សម្រាប់ប្រទានកម្ម ទំហំ ៩១,០៣ ហិកតា ជាកម្មសិទ្ធិជូនប្រជាពលរដ្ឋ និងរក្សាទុក ទំហំ ៣,៣០ ហិកតា ជាដីសាធារណៈរបស់រដ្ឋ នៅភូមិត្រពាំងកោះ
- ផ្ទៃដីទំហំ ១៤,១២ ហិកតា កាត់ចេញពីគម្របព្រៃឈើឆ្នាំ២០០២ សម្រាប់ប្រទានកម្ម ទំហំ ១០,៩៥ ហិកតា ជាកម្មសិទ្ធិជូនប្រជាពលរដ្ឋ និងរក្សាទុក ទំហំ ៣,១៧ ហិកតា ជាដីសាធារណៈរបស់រដ្ឋ នៅភូមិព្រៃក្តី
- ផ្ទៃដីទំហំ ៣៥,៤៣ ហិកតា កាត់ចេញពីគម្របព្រៃឈើឆ្នាំ២០០២ សម្រាប់ប្រទានកម្ម ទំហំ ៣២,៥៤ ហិកតា ជាកម្មសិទ្ធិជូនប្រជាពលរដ្ឋ និងរក្សាទុក ទំហំ ២,៨៩ ហិកតា ជាដីសាធារណៈរបស់រដ្ឋ នៅភូមិត្រពាំងជ្រៃ

- ផ្ទៃដីទំហំ ៨៨,៧៧ ហិកតា កាត់ចេញពីគម្របព្រៃឈើឆ្នាំ២០០២ សម្រាប់ប្រទានកម្ម ទំហំ ៨៣,៨០ ហិកតា ជាកម្មសិទ្ធិជូនប្រជាពលរដ្ឋ និងរក្សាទុក ទំហំ ៤,៩៧ ហិកតា ជាដីសាធារណៈរបស់រដ្ឋ នៅភូមិត្រពាំងសោម
- ផ្ទៃដីទំហំ ៣៩,៣៧ ហិកតា កាត់ចេញពីគម្របព្រៃឈើឆ្នាំ២០០២ សម្រាប់ប្រទានកម្ម ទំហំ ៣៧,០៣ ហិកតា ជាកម្មសិទ្ធិជូនប្រជាពលរដ្ឋ និងរក្សាទុក ទំហំ ២,៣៤ ហិកតា ជាដីសាធារណៈរបស់រដ្ឋ នៅភូមិត្រពាំងឈូក
- ផ្ទៃដីទំហំ ៣៨,៥៤ ហិកតា កាត់ចេញពីគម្របព្រៃឈើឆ្នាំ២០០២ សម្រាប់ប្រទានកម្ម ទំហំ ៣២ ហិកតា ជាកម្មសិទ្ធិជូនប្រជាពលរដ្ឋ និងរក្សាទុក ទំហំ ៦,៥៤ ហិកតា ជាដីសាធារណៈរបស់រដ្ឋ នៅភូមិត្រពាំងប្រីយ៍
- ផ្ទៃដីទំហំ ១២០,១៦ ហិកតា កាត់ចេញពីគម្របព្រៃឈើឆ្នាំ២០០២ សម្រាប់ប្រទានកម្ម ទំហំ ១១០,៨៣ ហិកតា ជាកម្មសិទ្ធិជូនប្រជាពលរដ្ឋ និងរក្សាទុក ទំហំ ៩,៧៣ ហិកតា ជាដីសាធារណៈរបស់រដ្ឋ នៅភូមិព្រៃព្រាល

តាមប្រព័ន្ធកូអរដោណេ Project UTM Zone 48N Datum wgs 1984 និងមាននិយាមកាដូចកំណត់ក្នុងផែនទីឧបសម្ព័ន្ធនៃអនុក្រឹត្យនេះ ។

មាត្រា ២.-

ត្រូវបានប្រគល់អាណត្តិកាន់កាប់ និងបែងចែកដីរបស់រដ្ឋ ដូចមានចែងក្នុងមាត្រា១ ជូនគណៈកម្មាធិការគ្រប់គ្រងដីរដ្ឋខេត្តតាកែវ ធ្វើការគ្រប់គ្រង និងប្រទានកម្មជាកម្មសិទ្ធិឯកជនជូនប្រជាពលរដ្ឋចំនួន ៣៩២ គ្រួសារ ដែលបានកាន់កាប់ ប្រើប្រាស់ និងដាំដុះជាក់ស្តែង នៅឃុំត្រពាំងធំខាងត្បូង ស្រុកត្រាំកក់ ខេត្តតាកែវ ក្នុងភូមិ ដូចខាងក្រោម ៖

-ប្រទានកម្មជាកម្មសិទ្ធិជូនប្រជាពលរដ្ឋ ៦៧គ្រួសារ នៅភូមិត្រពាំងកោះ
-ប្រទានកម្មជាកម្មសិទ្ធិជូនប្រជាពលរដ្ឋ ២៥គ្រួសារ នៅភូមិព្រៃក្តី
-ប្រទានកម្មជាកម្មសិទ្ធិជូនប្រជាពលរដ្ឋ ៨១គ្រួសារ នៅភូមិត្រពាំងជ្រៃ
-ប្រទានកម្មជាកម្មសិទ្ធិជូនប្រជាពលរដ្ឋ ៨៣គ្រួសារ នៅភូមិត្រពាំងសោម
-ប្រទានកម្មជាកម្មសិទ្ធិជូនប្រជាពលរដ្ឋ ៤៤គ្រួសារ នៅភូមិត្រពាំងឈូក
-ប្រទានកម្មជាកម្មសិទ្ធិជូនប្រជាពលរដ្ឋ ៣២គ្រួសារ នៅភូមិត្រពាំងប្រីយ៍
-ប្រទានកម្មជាកម្មសិទ្ធិជូនប្រជាពលរដ្ឋ ១០០គ្រួសារ នៅភូមិព្រៃព្រាល ។

មាត្រា ៣.-

ក្នុងពេលដំណើរការវាស់វែង និងបែងចែកជាក់ស្តែង គណៈកម្មាធិការគ្រប់គ្រងដីរដ្ឋខេត្តតាកែវ ត្រូវកាត់ចេញនូវចំណែកដីមួយចំនួនសមស្រប ដើម្បីរក្សាទុកសម្រាប់បម្រើផលប្រយោជន៍សាធារណៈ ជាអាទិ៍ ការអភិវឌ្ឍហេដ្ឋារចនាសម្ព័ន្ធរូបវន្ត និងសង្គមនៅក្នុងមូលដ្ឋាន។

មាត្រា ៤.-

បទប្បញ្ញត្តិទាំងឡាយណា ដែលផ្ទុយពីអនុក្រឹត្យនេះត្រូវចាត់ទុកជានិរាករណ៍ ។

មាត្រា ៥.-

រដ្ឋមន្ត្រីទទួលបន្ទុកទីស្តីការគណៈរដ្ឋមន្ត្រី រដ្ឋមន្ត្រីក្រសួងមហាផ្ទៃ រដ្ឋមន្ត្រីក្រសួងសេដ្ឋកិច្ច និងហិរញ្ញវត្ថុ រដ្ឋមន្ត្រីក្រសួងរៀបចំដែនដី នគរូបនីយកម្ម និងសំណង់ រដ្ឋមន្ត្រីក្រសួងបរិស្ថាន រដ្ឋមន្ត្រីក្រសួងកសិកម្ម រុក្ខាប្រមាញ់ និងនេសាទ រដ្ឋមន្ត្រី រដ្ឋលេខាធិការគ្រប់ក្រសួង ស្ថាប័នពាក់ព័ន្ធ និងអភិបាលនៃគណៈអភិបាលខេត្តតាកែវ ត្រូវអនុវត្តអនុក្រឹត្យនេះចាប់ពីថ្ងៃចុះហត្ថលេខាតទៅ ។

ធ្វើនៅរាជធានីភ្នំពេញថ្ងៃទី ៤២ ខែកុម្ភៈ ឆ្នាំ២០១៣

នាយករដ្ឋមន្ត្រី

សម្តេចអគ្គមហាសេនាបតីតេជោ ហ៊ុន សែន

កន្លែងទទួល៖

- ក្រសួងព្រះបរមរាជវាំង
- អគ្គលេខាធិការដ្ឋានក្រុមប្រឹក្សាធម្មនុញ្ញ
- អគ្គលេខាធិការដ្ឋានព្រឹទ្ធសភា
- អគ្គលេខាធិការដ្ឋានរដ្ឋសភា
- អគ្គលេខាធិការ រាជរដ្ឋាភិបាល
- អគ្គលេខាធិការដ្ឋានក្រុមប្រឹក្សាអភិវឌ្ឍន៍កម្ពុជា
- អគ្គលេខាធិការដ្ឋានអាជ្ញាធរជាតិដោះស្រាយវិវាទដីធ្លី
- ខុទ្ទកាល័យសម្តេចនាយករដ្ឋមន្ត្រី
- ដូចមាត្រា៥
- រាជកិច្ច
- ឯកសារកាលប្បវត្តិ

ឧបសម្ព័ន្ធ.......នៃអនុក្រឹត្យលេខ ៣០ អនក្រ.បក ចុះថ្ងៃទី..៧១....ខែ..កុម្ភៈ..ឆ្នាំ២០១៣ ស្តីពីអនុបយោគកាត់ដីចេញពីគម្របព្រៃឈើឆ្នាំ២០០២
នៅស្រុកត្រាំកក់ ខេត្តតាកែវ ទំហំផ្ទៃដីទំហំ ៣៨០.៧២ ហិកតា ជាដីឯកជនរបស់រដ្ឋ ដើម្បីធ្វើប្រទានកម្មជូនប្រជាពលរដ្ឋដែលគ្មាន
កាន់កាប់ប្រើប្រាស់ និងដាំដុះជាក់ស្តែងផ្ទៃដីទំហំ ៣៤៧.៧៨ហិកតា និងរក្សាទុកជាដីសាធារណៈរបស់រដ្ឋផ្ទៃដីទំហំ ៣២.៩៤ហិកតា

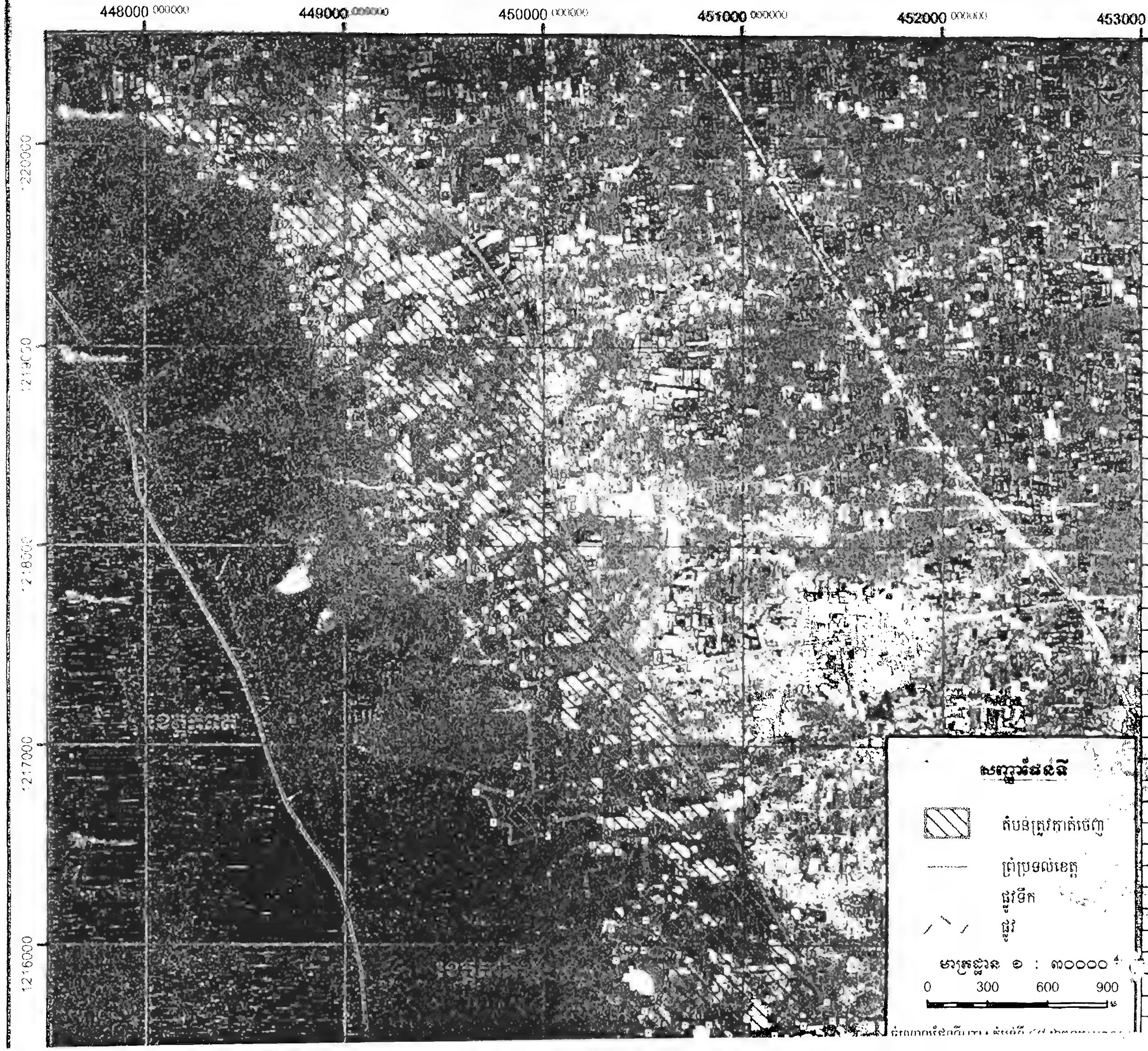

ចំណុចនិយាមកា

ចំណុច	X	Y	ចំណុច	X	Y
1	447992	1220142	45	449867	1216899
2	448121	1220159	46	449920	1217199
3	448118	1220221	47	449900	1217312
4	448343	1220218	48	449847	1217398
5	448324	1220398	49	449820	1217577
6	448415	1220414	50	449740	1217580
7	448463	1220435	51	449707	1217681
8	448610	1220453	52	449731	1217847
9	448831	1220268	53	449630	1217833
10	449436	1219696	54	449537	1217862
11	449609	1219538	55	449407	1217813
12	449883	1219169	56	449376	1217950
13	449954	1218946	57	449335	1218054
14	450022	1218578	58	449307	1218165
15	450032	1218314	59	449214	1218159
16	450080	1218150	60	449226	1218302
17	450316	1217692	61	449217	1218452
18	450512	1217390	62	449240	1218572
19	450868	1216705	63	449120	1218571
20	451423	1215720	64	449019	1218606
21	451451	1215625	65	449030	1218673
22	451308	1215600	66	449120	1218711
23	451163	1215552	67	449111	1218861
24	450936	1215517	68	449006	1218939
25	450831	1215601	69	448908	1218966
26	450711	1215599	70	448899	1219077
27	450528	1215561	71	448822	1219062
28	450510	1215671	72	448798	1219132
29	450556	1215748	73	448855	1219226
30	450581	1215890	74	448771	1219202
31	450674	1215952	75	448742	1219197
32	450503	1215973	76	448742	1219291
33	450365	1215923	77	448825	1219327
34	450339	1216079	78	448766	1219435
35	450512	1216125	79	448724	1219423
36	450487	1216291	80	448674	1219492
37	450507	1216524	81	448693	1219561
38	450375	1216466	82	448644	1219554
39	450244	1216500	83	448659	1219691
40	450282	1216629	84	448652	1219794
41	450016	1216546	85	448545	1219849
42	449749	1216614	86	448283	1219844
43	449659	1216767	87	[illegible]	[illegible]

ឧបសម្ព័ន្ធនៃអនុក្រឹត្យលេខ.៧៤៦ ជ.ក ចុះថ្ងៃទី.២១....ខែកុម្ភៈ...ឆ្នាំ២០១៣

ស្ដីពីការកាត់ដីទំហំ ៣៨០.៧២ហិចតា ចេញពីផែនទីគម្របព្រៃឈើឆ្នាំ២០០២ ក្នុងនោះស្នើសុំធ្វើអនុបយោគ **ជាដីឯកជនរបស់រដ្ឋ និង ការធ្វើប្រទានកម្ម** ទំហំ ៣៤៧.៧៨ហិចតា ជូនប្រជាពលរដ្ឋចំនួន ៣៩២គ្រួសារកាន់កាប់ប្រើប្រាស់ និង រក្សាទុកទំហំ ៣២.៩៤ហិចតា ជាដីសាធារណៈរបស់រដ្ឋ **ស្ថិតនៅ**ភូមិព្រៃក្ដី ភូមិត្រពាំងកោះ ភូមិត្រពាំងជ្រៃ ភូមិត្រពាំងប្រិយ៍ ភូមិត្រពាំងឈូក ភូមិត្រពាំងសោម និង ភូមិព្រៃព្រាល **ឃុំត្រពាំងធំខាងត្បូង** ស្រុកត្រាំកក់ ខេត្តតាកែវ

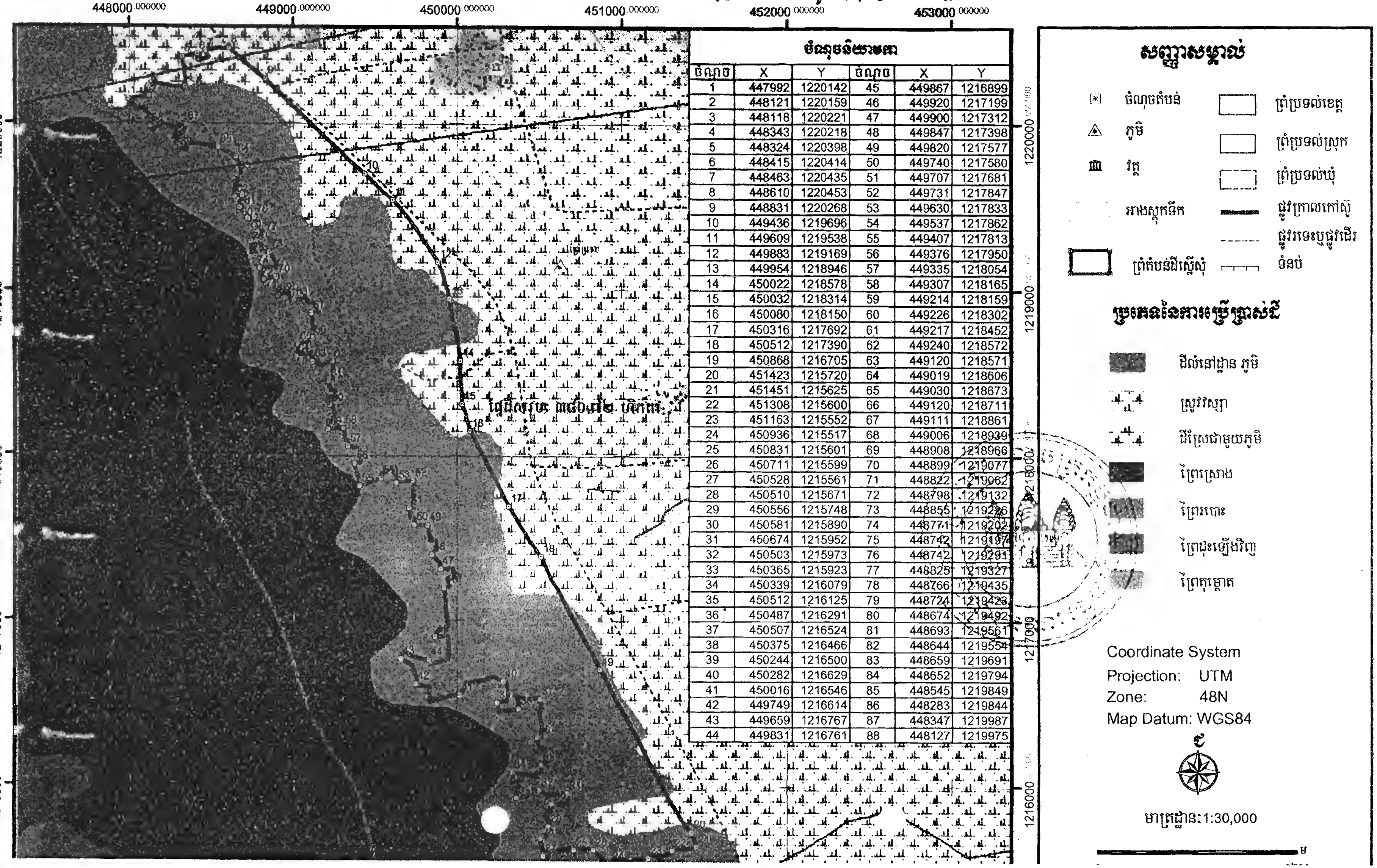

ចំណុចនិយាមការ

ចំណុច	X	Y	ចំណុច	X	Y
1	447992	1220142	45	449867	1216899
2	448121	1220159	46	449920	1217199
3	448118	1220221	47	449900	1217312
4	448343	1220218	48	449847	1217398
5	448324	1220398	49	449820	1217577
6	448415	1220414	50	449740	1217580
7	448463	1220435	51	449707	1217681
8	448610	1220453	52	449731	1217847
9	448831	1220268	53	449630	1217833
10	449436	1219696	54	449537	1217862
11	449609	1219538	55	449407	1217813
12	449883	1219169	56	449376	1217950
13	449954	1218946	57	449335	1218054
14	450022	1218578	58	449307	1218165
15	450032	1218314	59	449214	1218159
16	450080	1218150	60	449226	1218302
17	450316	1217692	61	449217	1218452
18	450512	1217390	62	449240	1218572
19	450868	1216705	63	449120	1218571
20	451423	1215720	64	449019	1218606
21	451451	1215625	65	449030	1218673
22	451308	1215600	66	449120	1218711
23	451163	1215552	67	449111	1218861
24	450936	1215517	68	449006	1218939
25	450831	1215601	69	448908	1218966
26	450711	1215599	70	448899	1219077
27	450528	1215561	71	448822	1219062
28	450510	1215671	72	448798	1219132
29	450556	1215748	73	448855	1219226
30	450581	1215890	74	448771	1219202
31	450674	1215952	75	448742	1219197
32	450503	1215973	76	448742	1219291
33	450365	1215923	77	448825	1219327
34	450339	1216079	78	448766	1219435
35	450512	1216125	79	448724	1219423
36	450487	1216291	80	448674	1219492
37	450507	1216524	81	448693	1219561
38	450375	1216466	82	448644	1219554
39	450244	1216500	83	448659	1219691
40	450282	1216629	84	448652	1219794
41	450016	1216546	85	448545	1219849
42	449749	1216614	86	448283	1219844
43	449659	1216767	87	448347	1219987
44	449831	1216761	88	448127	1219975

ព្រះរាជាណាចក្រកម្ពុជា

ជាតិ សាសនា ព្រះមហាក្សត្រ

រាជរដ្ឋាភិបាលកម្ពុជា

លេខ: ៣១ អនក្រ.បក

អនុក្រឹត្យ

ស្តីពី

ការកាត់ដីទំហំ ៣១៥,៣៦ ហិកតា នៅក្នុង ស្រុកត្រាំកក់ ខេត្តតាកែវ ចេញពីគម្របព្រៃឈើឆ្នាំ២០០២ ដើម្បីធ្វើអនុបយោគជាដីឯកជនរបស់រដ្ឋសម្រាប់ធ្វើប្រទានកម្មជាកម្មសិទ្ធិជូនប្រជាពលរដ្ឋ និង រក្សាទុកមួយចំណែកជាដីសាធារណៈរបស់រដ្ឋ

រាជរដ្ឋាភិបាល

- បានឃើញរដ្ឋធម្មនុញ្ញនៃព្រះរាជាណាចក្រកម្ពុជា
- បានឃើញព្រះរាជក្រឹត្យលេខ នស/រកត/០៩០៨/១០៥៥ ចុះថ្ងៃទី២៥ ខែកញ្ញា ឆ្នាំ២០០៨ ស្តីពីការតែងតាំងរាជរដ្ឋាភិបាលនៃព្រះរាជាណាចក្រកម្ពុជា
- បានឃើញព្រះរាជក្រមលេខ០២នសចុះថ្ងៃទី២០ ខែកក្កដា ឆ្នាំ១៩៩៤ ស្តីពីការរៀបចំនិងការប្រព្រឹត្តទៅនៃគណៈរដ្ឋមន្ត្រី
- បានឃើញព្រះរាជក្រមលេខ នស/រកម/០៦៩៩/០៩ ចុះថ្ងៃទី២៣ ខែមិថុនា ឆ្នាំ១៩៩៩ ដែលប្រកាសឲ្យប្រើច្បាប់ស្តីពីការបង្កើតក្រសួងរៀបចំដែនដី នគរូបនីយកម្ម និងសំណង់
- បានឃើញព្រះរាជក្រមលេខ នស/រកម/០១៩៦/១៣ ចុះថ្ងៃទី២៤ ខែមករា ឆ្នាំ១៩៩៦ ដែលប្រកាសឲ្យប្រើច្បាប់ស្តីពីការបង្កើតក្រសួងកសិកម្ម រុក្ខាប្រមាញ់ និងនេសាទ
- បានឃើញព្រះរាជក្រមលេខ នស/រកម/០៨០១/១៤ ចុះថ្ងៃទី៣០ ខែសីហា ឆ្នាំ២០០១ ដែលប្រកាសឲ្យប្រើច្បាប់ភូមិបាល
- បានឃើញព្រះរាជក្រមលេខ នស/រកម/០៨០២/០១៦ ចុះថ្ងៃទី៣១ ខែសីហា ឆ្នាំ២០០២ ដែលប្រកាសឲ្យប្រើច្បាប់ស្តីពីព្រៃឈើ

- បានឃើញព្រះរាជក្រឹត្យលេខនស/រកត/០៨០៦/៣៣៩ ចុះថ្ងៃទី០៣ ខែសីហា ឆ្នាំ២០០៦ ស្តីពីគោលការណ៍និងបញ្ញត្តិអន្តរកាលនៃការធ្វើអនុបយោគទ្រព្យសម្បត្តិសាធារណៈរបស់រដ្ឋនិងរបស់នីតិបុគ្គលសាធារណៈ
- បានឃើញព្រះរាជក្រឹត្យចុះថ្ងៃទី០១ខែវិច្ឆិកាឆ្នាំ១៩៩៣ស្តីពីការបង្កើតនិងការកំណត់តំបន់ការពារធម្មជាតិ
- បានឃើញអនុក្រឹត្យលេខ៦២ អនក្រ.បក ចុះថ្ងៃទី២០ ខែកក្កដា ឆ្នាំ១៩៩៩ ស្តីពីការរៀបចំ និងការប្រព្រឹត្តទៅរបស់ក្រសួងរៀបចំដែនដី នគរូបនីយកម្ម និងសំណង់
- បានឃើញអនុក្រឹត្យលេខ១៧ អនក្រ.បក ចុះថ្ងៃទី០៧ ខែមេសា ឆ្នាំ២០០០ ស្តីពីការរៀបចំ និងការប្រព្រឹត្តទៅរបស់ក្រសួងកសិកម្ម រុក្ខាប្រមាញ់ និងនេសាទ
- បានឃើញអនុក្រឹត្យលេខ៨៨ អនក្រ.បក ចុះថ្ងៃទី០១ ខែធ្នូ ឆ្នាំ២០០០ ស្តីពីការបង្កើតក្រុមប្រឹក្សាគោលនយោបាយដីធ្លី
- បានឃើញអនុក្រឹត្យលេខ១១៨ អនក្រ.បក ចុះថ្ងៃទី០៧ ខែតុលា ឆ្នាំ២០០៥ ស្តីពីការគ្រប់គ្រងដីរដ្ឋ
- បានឃើញអនុក្រឹត្យលេខ១៤៦ អនក្រ.បកចុះថ្ងៃទី២៧ខែធ្នូ ឆ្នាំ២០០៥ ស្តីពីសម្បទានដីសេដ្ឋកិច្ច
- បានឃើញសារាចរលេខ ០២ សរ ចុះថ្ងៃទី២៦ ខែកុម្ភៈ ឆ្នាំ២០០៧ ស្តីពីការកាន់កាប់ដីរដ្ឋដោយខុសច្បាប់
- បានឃើញលិខិតលេខ០១៤ ស.ណ ចុះថ្ងៃទី៣១ខែមករាឆ្នាំ២០១៣របស់គណៈកម្មាធិការគ្រប់គ្រងដីរដ្ឋខេត្តតាកែវ
- យោងតាមការចាំបាច់របស់រាជរដ្ឋាភិបាល

សម្រេច

មាត្រា ១.-

ត្រូវបានកាត់ដីទំហំ ៣១៥,៣៦ ហិកតា ចេញពីគម្របព្រៃឈើឆ្នាំ ២០០២ និងធ្វើអនុបយោគជាដីឯកជនរបស់រដ្ឋ សម្រាប់ធ្វើប្រទានកម្ម ទំហំ ២៥៦,៩៥ ហិកតា ជាកម្មសិទ្ធិជូនប្រជាពលរដ្ឋដែលបានកាន់កាប់ប្រើប្រាស់ និងដាំដុះជាក់ស្តែង និងរក្សាទុក ទំហំ ៥៨,៤១ ហិកតា ជាដីសាធារណៈរបស់រដ្ឋ នៅឃុំ សំរោង ស្រុកត្រាំកក់ ខេត្តតាកែវ ស្ថិតនៅក្នុងភូមិ ដូចខាងក្រោម៖

- ផ្ទៃដីទំហំ ៥២,៥៧ ហិកតាកាត់ចេញពីគម្របព្រៃឈើឆ្នាំ២០០២ សម្រាប់ប្រទានកម្ម ទំហំ ៤៩,៨៩ ហិកតា ជាកម្មសិទ្ធិជូនប្រជាពលរដ្ឋ និងរក្សាទុក ទំហំ ២,៦៨ ហិកតា ជាដីសាធារណៈរបស់រដ្ឋនៅភូមិ ក្របីព្រៃ
- ផ្ទៃដីទំហំ ៩៦,៥៤ ហិកតា កាត់ចេញពីគម្របព្រៃឈើឆ្នាំ២០០២ សម្រាប់ប្រទានកម្ម ទំហំ ៥០,២៤ ហិកតា ជាកម្មសិទ្ធិជូនប្រជាពលរដ្ឋ និងរក្សាទុក ទំហំ ៤៦,៣០ ហិកតា ជាដីសាធារណៈរបស់រដ្ឋនៅភូមិប៉ែនមាស

- ផ្ទៃដីទំហំ ៨៦,៩៦ ហិកតា កាត់ចេញពីគម្របព្រៃឈើឆ្នាំ២០០២ សម្រាប់ប្រទានកម្ម ទំហំ ៨២,៥០ ហិកតា ជាកម្មសិទ្ធិជូនប្រជាពលរដ្ឋ និងរក្សាទុក ទំហំ ៤,៤៦ ហិកតា ជាដីសាធារណៈរបស់រដ្ឋ នៅភូមិតាស្នន់
- ផ្ទៃដីទំហំ ៣៦,៦៦ ហិកតា កាត់ចេញពីគម្របព្រៃឈើឆ្នាំ២០០២ សម្រាប់ប្រទានកម្ម ទំហំ ៣៥,៨៧ ហិកតា ជាកម្មសិទ្ធិជូនប្រជាពលរដ្ឋ និងរក្សាទុក ទំហំ ០,៧៩ ហិកតា ជាដីសាធារណៈរបស់រដ្ឋ នៅភូមិ ព្រៃតាដុក
- ផ្ទៃដីទំហំ ៤២,៦៣ ហិកតា កាត់ចេញពីគម្របព្រៃឈើឆ្នាំ២០០២ សម្រាប់ប្រទានកម្ម ទំហំ ៣៨,៤៥ ហិកតា ជាកម្មសិទ្ធិជូនប្រជាពលរដ្ឋ និងរក្សាទុក ទំហំ ៤,១៨ ហិកតា ជាដីសាធារណៈរបស់រដ្ឋ នៅភូមិ ត្រពាំងថ្ម

តាមប្រព័ន្ធកូអរដោណេ Project UTM Zone 48N Datum wgs 1984 និងមាននិយាមកាដូចកំណត់ក្នុងផែនទីឧបសម្ព័ន្ធនៃអនុក្រឹត្យនេះ។

មាត្រា ២.-

ត្រូវបានប្រគល់អាណត្តិកាន់កាប់ និងបែងចែកដីរបស់រដ្ឋ ដូចមានចែងក្នុងមាត្រា១ ជូនគណៈកម្មាធិការគ្រប់គ្រងដីរដ្ឋខេត្តតាកែវ ធ្វើការគ្រប់គ្រង និងប្រទានកម្មជាកម្មសិទ្ធិឯកជនជូនប្រជាពលរដ្ឋចំនួន ៣៧៩ គ្រួសារ ដែលបានកាន់កាប់ ប្រើប្រាស់ និងដាំដុះជាក់ស្តែង នៅឃុំសំរោង ស្រុក ត្រាំកក់ ខេត្តតាកែវ ក្នុងភូមិ ដូចខាងក្រោម ៖

-ប្រទានកម្មជាកម្មសិទ្ធិជូនប្រជាពលរដ្ឋ ៥៧ គ្រួសារ នៅភូមិក្របីព្រៃ
-ប្រទានកម្មជាកម្មសិទ្ធិជូនប្រជាពលរដ្ឋ ៨២ គ្រួសារ នៅភូមិប៉ែនមាស
-ប្រទានកម្មជាកម្មសិទ្ធិជូនប្រជាពលរដ្ឋ ១១២ គ្រួសារ នៅភូមិតាស្នន់
-ប្រទានកម្មជាកម្មសិទ្ធិជូនប្រជាពលរដ្ឋ ៥៧ គ្រួសារ នៅភូមិព្រៃតាដុក
-ប្រទានកម្មជាកម្មសិទ្ធិជូនប្រជាពលរដ្ឋ ៧១ គ្រួសារ នៅភូមិត្រពាំងថ្ម ។

មាត្រា ៣.-

ក្នុងពេលដំណើរការវាស់វែង និងបែងចែកជាក់ស្តែង គណៈកម្មាធិការគ្រប់គ្រងដីរដ្ឋខេត្តតាកែវ ត្រូវកាត់ចេញនូវចំណែកដីមួយចំនួនសមស្រប ដើម្បីរក្សាទុកសម្រាប់បម្រើផលប្រយោជន៍សាធារណៈ ជាអាទិ៍ ការអភិវឌ្ឍហេដ្ឋារចនាសម្ព័ន្ធរូបវ័ន្ត និងសង្គមនៅក្នុងមូលដ្ឋាន ។

មាត្រា ៤.-

បទប្បញ្ញត្តិទាំងឡាយណា ដែលផ្ទុយពីអនុក្រឹត្យនេះត្រូវចាត់ទុកជានិរាករណ៍ ។

មាត្រា ៥.-

រដ្ឋមន្ត្រីទទួលបន្ទុកទីស្តីការគណៈរដ្ឋមន្ត្រី រដ្ឋមន្ត្រីក្រសួងមហាផ្ទៃ រដ្ឋមន្ត្រីក្រសួងសេដ្ឋកិច្ច និងហិរញ្ញវត្ថុ រដ្ឋមន្ត្រីក្រសួងរៀបចំដែនដី នគរូបនីយកម្ម និងសំណង់ រដ្ឋមន្ត្រីក្រសួងបរិស្ថាន រដ្ឋមន្ត្រីក្រសួងកសិកម្ម រុក្ខាប្រមាញ់ និងនេសាទ រដ្ឋមន្ត្រី រដ្ឋលេខាធិការគ្រប់ក្រសួង ស្ថាប័នពាក់ព័ន្ធ និងអភិបាលនៃគណៈអភិបាលខេត្តតាកែវ ត្រូវអនុវត្តអនុក្រឹត្យនេះចាប់ពីថ្ងៃចុះហត្ថលេខាតទៅ ។

ធ្វើនៅរាជធានីភ្នំពេញថ្ងៃទី ២១ ខែ កុម្ភៈ ឆ្នាំ២០១៣

នាយករដ្ឋមន្ត្រី

សម្តេចអគ្គមហាសេនាបតីតេជោ ហ៊ុន សែន

កន្លែងទទួល៖

- *ក្រសួងព្រះបរមរាជវាំង*
- *អគ្គលេខាធិការដ្ឋានក្រុមប្រឹក្សាធម្មនុញ្ញ*
- *អគ្គលេខាធិការដ្ឋានព្រឹទ្ធសភា*
- *អគ្គលេខាធិការដ្ឋានរដ្ឋសភា*
- *អគ្គលេខាធិការ រាជរដ្ឋាភិបាល*
- *អគ្គលេខាធិការដ្ឋានក្រុមប្រឹក្សាអភិវឌ្ឍន៍កម្ពុជា*
- *អគ្គលេខាធិការដ្ឋានអាជ្ញាធរជាតិដោះស្រាយវិវាទដីធ្លី*
- *ខុទ្ទកាល័យសម្តេចនាយករដ្ឋមន្ត្រី*
- *ដូចមាត្រា៥*
- *រាជកិច្ច*
- *ឯកសារកាលប្បវត្តិ*

ឧបសម្ព័ន្ធ......នៃអនុក្រឹត្យលេខ.៣៦.អនក.បក.ចុះថ្ងៃទី.២១....ខែ.កុម្ភៈ...ឆ្នាំ២០១៣ ស្ដីពីការដកហូតកាត់ដីចេញពីគម្របព្រៃឈើឆ្នាំ២០០២
នៅឃុំសំរោង ស្រុកត្រាំកក់ ខេត្តតាកែវ ចំនួនផ្ទៃដីទំហំ ៣០៥.៣៦ ហិកតា ជាដីឯកជនរបស់រដ្ឋ ដើម្បីធ្វើប្រទានកម្មជូនប្រជាពលរដ្ឋដែលបាន
កាន់កាប់ប្រើប្រាស់ និងដាំដុះដាក់ស្នងផ្ទៃដីទំហំ ២៥៦.៩៥ ហិកតា និងរក្សាទុកជាដីសាធារណៈរបស់រដ្ឋផ្ទៃដីទំហំ ៤៨.៤១ ហិកតា

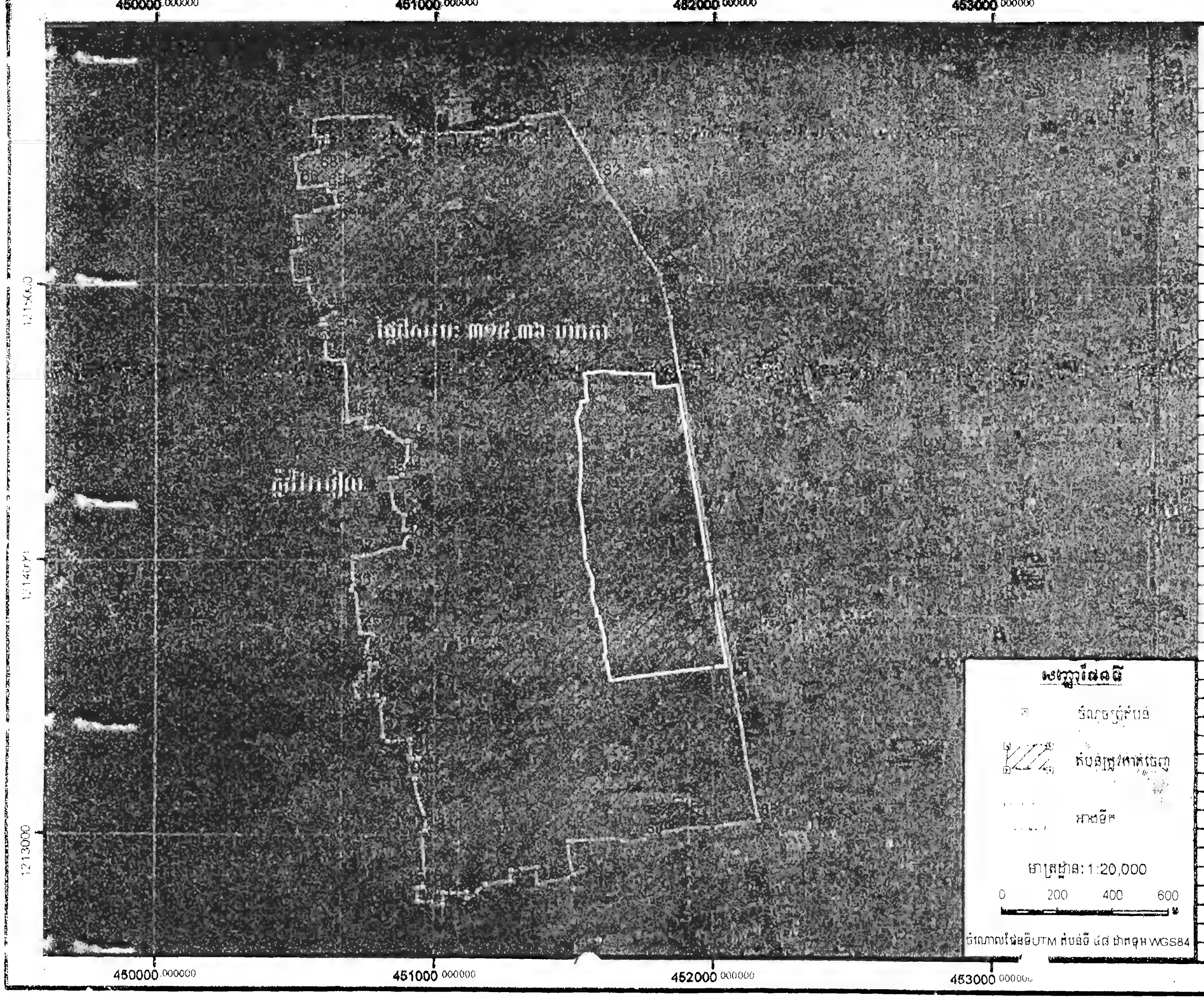

ចំណុចនិយាមការ

Projection UTM Zone 48N Datum WGS 84

ចំណុច	X	Y	ចំណុច	X	Y
1	451482	1212983	46	450748	1214478
2	451499	1212861	47	450750	1214525
3	451369	1212826	48	450683	1214597
4	451367	1212688	49	450666	1214726
5	451275	1212874	50	450609	1214728
6	451272	1212836	51	450604	1214853
7	451182	1212823	52	450591	1214853
8	451118	1212775	53	450595	1214873
9	451113	1212795	54	450635	1214894
10	451033	1212794	55	450604	1214901
11	451030	1212752	56	450552	1214972
12	450994	1212750	57	450542	1215020
13	450999	1212753	58	450493	1215012
14	450941	1212764	59	450486	1215119
15	450939	1212810	60	450513	1215127
16	450959	1212813	61	450503	1215249
17	450965	1213006	62	450561	1215268
18	450968	1213017	63	450646	1215286
19	450929	1213204	64	450637	1215335
20	450941	1213275	65	450606	1215363
21	450917	1213277	66	450509	1215352
22	450908	1213348	67	450497	1215455
23	450831	1213341	68	450577	1215479
24	450812	1213360	69	450580	1215513
25	450815	1213497	70	450611	1215514
26	450791	1213508	71	450609	1215536
27	450720	1213503	72	450562	1215534
28	450714	1213545	73	450567	1215591
29	450769	1213616	74	450701	1215599
30	450793	1213612	75	450831	1215601
31	450789	1213625	76	450903	1215522
32	450767	1213623	77	450936	1215517
33	450752	1213647	78	450953	1215545
34	450766	1213732	79	451179	1215564
35	450733	1213734	80	451308	1215600
36	450699	1213887	81	451451	1215625
37	450706	1214009	82	451590	1215374
38	450886	1214045	83	451690	1215227
39	450923	1214117	84	451735	1215138
40	450886	1214107	85	451803	1215041
41	450888	1214164	86	451843	1214883
42	450853	1214188	87	451966	1214153
43	450835	1214296	88	452164	1213059
44	450880	1214307	89	451752	1212990
45	450899	1214431			

ផ្ទៃដីសរុបទំហំ ៣១៥.៣៦ហិកតា ចេញពីផែនទីគម្របព្រៃឈើឆ្នាំ២០០២ ក្នុងនោះផ្ទៃដីទំហំ ២៥៦.៩៥ហិកតា ស្នើសុំធ្វើអនុបយោគជាដីឯកជនរបស់រដ្ឋ
និង ការធ្វើប្រទានកម្ម ជូនប្រជាពលរដ្ឋដែលបានកាន់កាប់ប្រើប្រាស់ជាក់ស្តែង ចំនួន ៣៧៩គ្រួសារ និង រក្សាទុកទំហំ ៥៨.៤១ហិកតា
ស្ថិតនៅភូមិក្របីព្រៃ ភូមិប៉ែនមាស ភូមិតាសួន ភូមិព្រៃតាដុក ភូមិក្រាំងថ្ម ឃុំសំរោង ស្រុកព្រាំកក់ ខេត្តតាកែវ

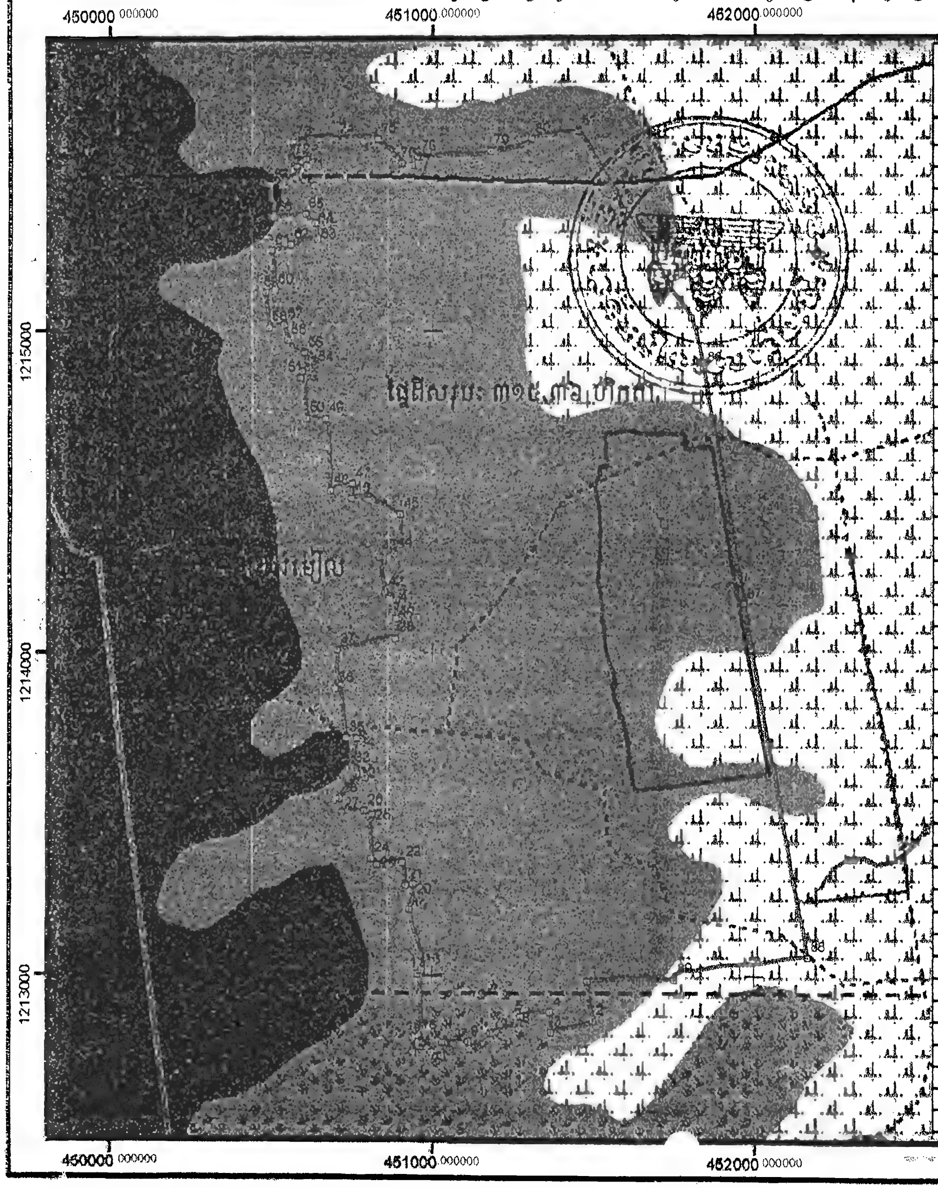

ចំណុចនិយាមការ

Projection UTM Zone 48N.Datum WGS 84

ចំណុច	X	Y	ចំណុច	X	Y
1	451482	1212983	46	450748	1214478
2	451499	1212861	47	450750	1214525
3	451369	1212826	48	450683	1214502
4	451367	1212888	49	450668	1214726
5	451275	1212874	50	450609	1214728
6	451272	1212836	51	450604	1214853
7	451182	1212823	52	450591	1214853
8	451118	1212775	53	450595	1214873
9	451113	1212795	54	450635	1214894
10	451033	1212794	55	450604	1214931
11	451030	1212752	56	450552	1214972
12	450994	1212750	57	450542	1215020
13	450999	1212763	58	450493	1215012
14	450941	1212764	59	450486	1215119
15	450939	1212810	60	450513	1215127
16	450959	1212813	61	450503	1215249
17	450955	1213006	62	450561	1215268
18	450968	1213017	63	450646	1215286
19	450929	1213204	64	450637	1215335
20	450941	1213279	65	450606	1215383
21	450917	1213277	66	450509	1215352
22	450908	1213348	67	450497	1215455
23	450831	1213341	68	450577	1215479
24	450812	1213360	69	450580	1215513
25	450815	1213497	70	450611	1215514
26	450791	1213508	71	450609	1215536
27	450720	1213503	72	450562	1215534
28	450714	1213545	73	450567	1215591
29	450769	1213616	74	450701	1215599
30	450793	1213612	75	450831	1215601
31	450789	1213625	76	450903	1215522
32	450767	1213623	77	450936	1215517
33	450752	1213647	78	450953	1215545
34	450766	1213732	79	451179	1215564
35	450733	1213734	80	451308	1215600
36	450699	1213887	81	451451	1215625
37	450706	1214009	82	451590	1215374
38	450886	1214045	83	451690	1215227
39	450923	1214117	84	451735	1215138
40	450886	1214107	85	451803	1215041
41	450888	1214164	86	451843	1214883
42	450853	1214188	87	451966	1214153
43	450835	1214296	88	452164	1213059
44	450880	1214307	89	451752	1212990
45	450899	1214431			

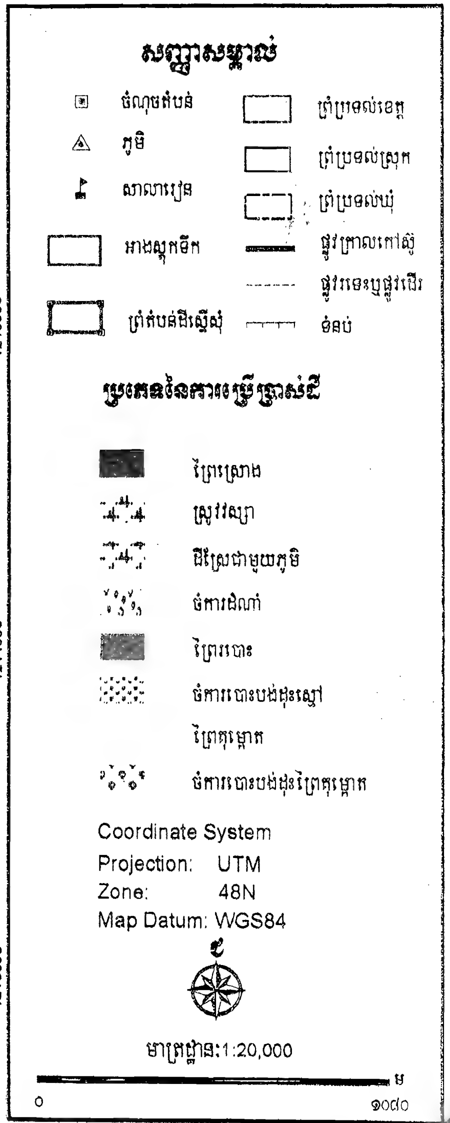

ព្រះរាជាណាចក្រកម្ពុជា
ជាតិ សាសនា ព្រះមហាក្សត្រ

រាជរដ្ឋាភិបាលកម្ពុជា
លេខ: ៧២ អនក្រ.បក

អនុក្រឹត្យ
ស្តីពី
ការធ្វើអនុបយោគ ប្តូរចំណាត់ថ្នាក់ ពីទ្រព្យសម្បត្តិសាធារណៈរបស់រដ្ឋ មកជាទ្រព្យសម្បត្តិឯកជនរបស់រដ្ឋ

រាជរដ្ឋាភិបាល

- បានឃើញរដ្ឋធម្មនុញ្ញនៃព្រះរាជាណាចក្រកម្ពុជា
- បានឃើញព្រះរាជក្រឹត្យលេខ នស/រកត /០៩០៨ /១០៥៥ ចុះថ្ងៃទី២៥ ខែកញ្ញា ឆ្នាំ២០០៨ ស្តីពីការតែងតាំងរាជរដ្ឋាភិបាល នៃព្រះរាជាណាចក្រកម្ពុជា
- បានឃើញព្រះរាជក្រមលេខ ០២/នស/៩៤ ចុះថ្ងៃទី ២០ ខែ កក្កដា ឆ្នាំ ១៩៩៤ ដែលប្រកាសឱ្យប្រើស្តីពីការរៀបចំ និងការប្រព្រឹត្តទៅនៃគណៈរដ្ឋមន្ត្រី
- បានឃើញព្រះរាជក្រមលេខ នស/រកម /០៨០១ /១៤ ចុះថ្ងៃទី ៣០ ខែ សីហា ឆ្នាំ ២០០១ ដែល ប្រកាសឱ្យប្រើច្បាប់ភូមិបាល នៃព្រះរាជាណាចក្រកម្ពុជា
- បានឃើញព្រះរាជក្រមលេខ នស/រកម /០៨០៦ /៣៣៩ ចុះថ្ងៃទី ០៣ ខែ សីហា ឆ្នាំ ២០០៦ ស្តីពីគោលការណ៍និងបញ្ញត្តិអន្តរកាលនៃការធ្វើអនុបយោគទ្រព្យសម្បត្តិសាធារណៈរបស់រដ្ឋ និងរបស់នីតិបុគ្គលសាធារណៈ
- បានឃើញអនុក្រឹត្យលេខ ១២៩ អនក្រ.បក ចុះថ្ងៃទី ២៧ ខែ វិច្ឆិកា ឆ្នាំ ២០០៦ ស្តីពីវិធាន និងនីតិវិធីនៃការធ្វើអនុបយោគទ្រព្យសម្បត្តិសាធារណៈរបស់រដ្ឋ និងរបស់នីតិបុគ្គលសាធារណៈ
- តាមសំណើ របស់ក្រសួងមហាផ្ទៃ
- តាមសំណើ របស់ក្រសួងសុខាភិបាល

សម្រេច

មាត្រា ១ :-

ត្រូវបានចាត់បញ្ចូលជាទ្រព្យសម្បត្តិឯកជនរបស់រដ្ឋនូវទីតាំង៖

-គណៈកម្មការរៀបចំការបោះឆ្នោត រាជធានីភ្នំពេញ ដែលស្ថិតនៅឡូត៍លេខ ១០, ១១, ១២ ផ្លូវលេខ ១០៦ សង្កាត់វត្តភ្នំ ខណ្ឌដូនពេញ រាជធានីភ្នំពេញ ដែលមានទំហំដីស្មើ ៣៥៤ ម៉ែត្រក្រឡា ។

-មន្ទីរសុខាភិបាល ខេត្តព្រះសីហនុ ដែលស្ថិតនៅឡូត៍លេខ ៨៨ វិថីឯករាជ្យ សង្កាត់លេខ ៤ ក្រុង

ព្រះសីហនុ ខេត្តព្រះសីហនុ ដែលមានទំហំដីស្មើ ១.២៤២ ម៉ែត្រក្រឡា។

មាត្រា ២ :-

ការលប់ទីតាំងដូចមានចែងក្នុងមាត្រា ១ ចេញពីបញ្ជីសារពើភ័ណ្ឌទ្រព្យសម្បត្តិរដ្ឋត្រូវស្ថិតក្រោមការចាត់ចែងនីតិវិធីដោយក្រសួងមហាផ្ទៃ ក្រសួងសុខាភិបាល ក្រសួងសេដ្ឋកិច្ច និងហិរញ្ញវត្ថុ និងសាលារាជធានីភ្នំពេញ។

មាត្រា ៣ :-

បទបញ្ញត្តិទាំងឡាយណាដែលមានខ្លឹមសារផ្ទុយនឹងអនុក្រឹត្យនេះ ត្រូវចាត់ទុកជានិរាករណ៍ ។

មាត្រា ៤ :-

រដ្ឋមន្ត្រីទទួលបន្ទុកទីស្តីការគណៈរដ្ឋមន្ត្រី រដ្ឋមន្ត្រីក្រសួងមហាផ្ទៃ រដ្ឋមន្ត្រីក្រសួងសុខាភិបាល រដ្ឋមន្ត្រីក្រសួងសេដ្ឋកិច្ច និងហិរញ្ញវត្ថុ រដ្ឋមន្ត្រី រដ្ឋលេខាធិការគ្រប់ក្រសួង-ស្ថាប័នពាក់ព័ន្ធ និងអភិបាលរាជធានីភ្នំពេញត្រូវអនុវត្តអនុក្រឹត្យនេះឱ្យមានប្រសិទ្ធភាពចាប់ពីថ្ងៃចុះហត្ថលេខាតទៅ។

រាជធានីភ្នំពេញ, ថ្ងៃទី ២៧ .ខែ កុម្ភៈ ឆ្នាំ២០១៣

នាយករដ្ឋមន្ត្រី

សម្តេចអគ្គមហាសេនាបតីតេជោ ហ៊ុន សែន

<u>កន្លែងទទួល</u> :

- ក្រសួងព្រះបរមរាជវាំង
- អគ្គលេខាធិការដ្ឋាន ក្រុមប្រឹក្សាធម្មនុញ្ញ
- អគ្គលេខាធិការដ្ឋាន ព្រឹទ្ធសភា
- អគ្គលេខាធិការដ្ឋាន រដ្ឋសភា
- អគ្គលេខាធិការដ្ឋាន រាជរដ្ឋាភិបាល
- ខុទ្ទកាល័យសម្តេចអគ្គមហាសេនាបតីតេជោ នាយករដ្ឋមន្ត្រី
- ដូចមាត្រា ៤
- ឯកសារ-កាលប្បវត្តិ

ព្រះរាជាណាចក្រកម្ពុជា

ជាតិ សាសនា ព្រះមហាក្សត្រ

រាជរដ្ឋាភិបាលកម្ពុជា

លេខៈ ៧៤ អនក្រ.បក

អនុក្រឹត្យ

ស្តីពី

ការកាត់ដីសរុបទំហំ ៧.២២៣ ហិកតា នៅស្រុកគាស់ក្រឡ ខេត្តបាត់ដំបង ក្នុងនោះ កាត់ចេញពីតម្រូបព្រៃឈើបម្រុងទុកអចិន្ត្រៃយ៍ និងកាត់ចេញពីព្រៃសម្បទានរបស់ក្រុមហ៊ុន យូរីសាគរ និងធ្វើអនុបយោគជាដីឯកជនរបស់រដ្ឋ សម្រាប់ធ្វើប្រទានកម្ម ជាកម្មសិទ្ធិ ជូនប្រជាពលរដ្ឋ ២៨៩ គ្រួសារ និង រក្សាទុកមួយចំណែកជាដីសាធារណៈរបស់រដ្ឋ

រាជរដ្ឋាភិបាល

- បានឃើញរដ្ឋធម្មនុញ្ញនៃព្រះរាជាណាចក្រកម្ពុជា
- បានឃើញព្រះរាជក្រឹត្យលេខ នស/រកត/០៩០៨/១០៥៥ ចុះថ្ងៃទី២៥ ខែកញ្ញា ឆ្នាំ២០០៨ ស្តីពី ការតែងតាំងរាជរដ្ឋាភិបាលនៃព្រះរាជាណាចក្រកម្ពុជា
- បានឃើញព្រះរាជក្រមលេខ០២នសចុះថ្ងៃទី២០ ខែកក្កដា ឆ្នាំ១៩៩៤ ស្តីពីការរៀបចំនិងការ ប្រព្រឹត្តទៅនៃគណៈរដ្ឋមន្ត្រី
- បានឃើញព្រះរាជក្រមលេខ នស/រកម/០៦៩៩/០៩ ចុះថ្ងៃទី២៣ ខែមិថុនា ឆ្នាំ១៩៩៩ ដែល ប្រកាសឲ្យប្រើច្បាប់ស្តីពីការបង្កើតក្រសួងរៀបចំដែនដី នគរូបនីយកម្ម និងសំណង់
- បានឃើញព្រះរាជក្រមលេខ នស/រកម/០១៩៦/១៣ ចុះថ្ងៃទី២៤ ខែមករា ឆ្នាំ១៩៩៦ ដែល ប្រកាសឲ្យ ប្រើច្បាប់ ស្តីពីការបង្កើតក្រសួងកសិកម្ម រុក្ខាប្រមាញ់ និងនេសាទ
- បានឃើញព្រះរាជក្រមលេខ នស/រកម/០៨០១/១៤ ចុះថ្ងៃទី៣០ ខែសីហា ឆ្នាំ២០០១ ដែល ប្រកាសឲ្យប្រើច្បាប់ភូមិបាល
- បានឃើញព្រះរាជក្រមលេខ នស/រកម/០៨០២/០១៦ ចុះថ្ងៃទី៣១ ខែសីហា ឆ្នាំ២០០២ ដែល ប្រកាសឲ្យ ប្រើច្បាប់ស្តីពីព្រៃឈើ
- បានឃើញព្រះរាជក្រឹត្យលេខនស/រកត/០៨០៦/៣៣៩ ចុះថ្ងៃទី០៣ ខែសីហា ឆ្នាំ២០០៦ ស្តីពី គោលការណ៍ និងបញ្ញត្តិអន្តរកាលនៃការធ្វើអនុបយោគទ្រព្យសម្បត្តិសាធារណៈរបស់រដ្ឋនិង របស់នីតិបុគ្គលសាធារណៈ

- បានឃើញអនុក្រឹត្យលេខ៦២ អនក្រ.បក ចុះថ្ងៃទី២០ ខែកក្កដា ឆ្នាំ១៩៩៩ ស្តីពីការរៀបចំ និងការប្រព្រឹត្តទៅរបស់ក្រសួងរៀបចំដែនដី នគរូបនីយកម្ម និងសំណង់
- បានឃើញអនុក្រឹត្យលេខ ១៧ អនក្រ.បក ចុះថ្ងៃទី០៧ ខែមេសា ឆ្នាំ២០០០ ស្តីពីការរៀបចំ និងការប្រព្រឹត្តទៅរបស់ក្រសួងកសិកម្ម រុក្ខាប្រមាញ់ និងនេសាទ
- បានឃើញអនុក្រឹត្យលេខ៨៨ អនក្រ.បក ចុះថ្ងៃទី០១ ខែធ្នូ ឆ្នាំ២០០០ ស្តីពីការបង្កើតក្រុមប្រឹក្សាគោលនយោបាយដីធ្លី
- បានឃើញអនុក្រឹត្យលេខ ១១៨ អនក្រ.បក ចុះថ្ងៃទី០៧ ខែតុលា ឆ្នាំ២០០៥ ស្តីពីការគ្រប់គ្រងដីរដ្ឋ
- បានឃើញអនុក្រឹត្យលេខ ១៤៦ អនក្រ.បកចុះថ្ងៃទី២៧ខែធ្នូ ឆ្នាំ២០០៥ ស្តីពីសម្បទានដីសេដ្ឋកិច្ច
- បានឃើញសារាចរលេខ ០២ សរ ចុះថ្ងៃទី ២៦ ខែ កុម្ភៈ ឆ្នាំ ២០០៧ ស្តីពីការកាន់កាប់ដីរដ្ឋដោយខុសច្បាប់
- លិខិតលេខ ១៨៩ ខបប ចុះថ្ងៃទី ១១ ខែ កុម្ភៈ ឆ្នាំ ២០១៣ របស់គណៈកម្មាធិការគ្រប់គ្រងដីរដ្ឋខេត្តបាត់ដំបង
- យោងតាមការចាំបាច់របស់រាជរដ្ឋាភិបាល

សម្រេច

មាត្រា ១.-

ត្រូវបានកាត់ផ្ទៃដីសរុបទំហំ ៧.២២៣ ហិកតា ក្នុងនោះ ទំហំ ១.៩៦៨ ហិកតា កាត់ចេញពីគម្របព្រៃឈើបម្រុងទុកអចិន្ត្រៃយ៍ និងទំហំ ៥.២៥៥ ហិកតា កាត់ចេញពីព្រៃសម្បទានរបស់ក្រុមហ៊ុន យូរីសាគរ និងធ្វើអនុបយោគជាដីឯកជនរបស់រដ្ឋសម្រាប់ធ្វើប្រទានកម្មទំហំ ៧.១១១ ហិកតា ជាកម្មសិទ្ធិជូនប្រជាពលរដ្ឋ និងទំហំ ១១២ ហិកតា រក្សាទុកជាដីសាធារណៈរបស់រដ្ឋ (ដីភ្នំ) នៅភូមិសំរោង ឃុំឆ្នាល់មាន់ ស្រុកគាស់ក្រឡ ខេត្តបាត់ដំបង តាមប្រព័ន្ធកូអរដោណេ Project UTM Zone 48N Datum WGS 1984 និងមាននិយាមកាដូចកំណត់ក្នុងផែនទីឧបសម្ព័ន្ធនៃអនុក្រឹត្យនេះ ។

មាត្រា ២.-

ត្រូវបានប្រគល់អាណត្តិកាន់កាប់ និងបែងចែកដីរបស់រដ្ឋដូចមានចែងក្នុងមាត្រា ១ ជូនគណៈកម្មាធិការគ្រប់គ្រងដីរដ្ឋខេត្តបាត់ដំបង ធ្វើការគ្រប់គ្រង និងប្រទានកម្មជាកម្មសិទ្ធិឯកជនជូនប្រជាពលរដ្ឋ ចំនួន ២៨៩ គ្រួសារ នៅភូមិសំរោង ឃុំឆ្នាល់មាន់ ស្រុកគាស់ក្រឡ ខេត្តបាត់ដំបង ។

មាត្រា ៣.-

ក្នុងពេលដំណើរការវាស់វែង និងបែងចែកជាក់ស្តែង គណៈកម្មាធិការគ្រប់គ្រងដីរដ្ឋខេត្តបាត់ដំបង ត្រូវកាត់ចេញនូវចំណែកដីមួយចំនួនសមស្រប ដើម្បីរក្សាទុកសម្រាប់បម្រើផលប្រយោជន៍សាធារណៈ ជាអាទិ៍ការអភិវឌ្ឍហេដ្ឋារចនាសម្ព័ន្ធរូបវន្ត និងសង្គម នៅក្នុងមូលដ្ឋាន ។

មាត្រា ៤.-

បទប្បញ្ញត្តិទាំងឡាយណា ដែលផ្ទុយពីអនុក្រឹត្យនេះត្រូវចាត់ទុកជានិរាករណ៍ ។

មាត្រា ៥.-

រដ្ឋមន្ត្រីទទួលបន្ទុកទីស្តីការគណៈរដ្ឋមន្ត្រី រដ្ឋមន្ត្រីក្រសួងមហាផ្ទៃ រដ្ឋមន្ត្រីក្រសួងសេដ្ឋកិច្ច និងហិរញ្ញវត្ថុ រដ្ឋមន្ត្រីក្រសួងរៀបចំដែនដី នគរូបនីយកម្ម និងសំណង់ រដ្ឋមន្ត្រីក្រសួងបរិស្ថាន រដ្ឋមន្ត្រីក្រសួងកសិកម្ម រុក្ខាប្រមាញ់ និងនេសាទ រដ្ឋមន្ត្រី រដ្ឋលេខាធិការគ្រប់ក្រសួង ស្ថាប័នពាក់ព័ន្ធ និងអភិបាលនៃគណៈអភិបាលខេត្តបាត់ដំបង ត្រូវអនុវត្តអនុក្រឹត្យនេះចាប់ពីថ្ងៃចុះហត្ថលេខាតទៅ ។

ធ្វើនៅរាជធានីភ្នំពេញ ថ្ងៃទី២៦ ខែ កុម្ភៈ ឆ្នាំ ២០១៣

នាយករដ្ឋមន្ត្រី

សម្តេចអគ្គមហាសេនាបតីតេជោ ហ៊ុន សែន

កន្លែងទទួល៖

- *ក្រសួងព្រះបរមរាជវាំង*
- *អគ្គលេខាធិការដ្ឋានក្រុមប្រឹក្សាធម្មនុញ្ញ*
- *អគ្គលេខាធិការដ្ឋានព្រឹទ្ធសភា*
- *អគ្គលេខាធិការដ្ឋានរដ្ឋសភា*
- *អគ្គលេខាធិការ រាជរដ្ឋាភិបាល*
- *អគ្គលេខាធិការដ្ឋានក្រុមប្រឹក្សាអភិវឌ្ឍន៍កម្ពុជា*
- *អគ្គលេខាធិការដ្ឋានអាជ្ញាធរជាតិដោះស្រាយវិវាទដីធ្លី*
- *ខុទ្ទកាល័យសម្តេចនាយករដ្ឋមន្ត្រី*
- *ដូចមាត្រា ៥*
- *រាជកិច្ច*
- *ឯកសារកាលប្បវត្តិ*

ឧបសម្ព័ន្ធនៃអនុក្រឹត្យលេខ [illegible] ចុះថ្ងៃទី [illegible] ខែ [illegible] ឆ្នាំ ២០១៣ ស្តីពីការកាត់ដីសរុបទំហំ ៧.២២៣ ហិកតា នៅស្រុកគាស់ក្រឡ ខេត្តបាត់ដំបង ក្នុងនោះ កាត់ចេញពីតម្រូវព្រៃឈើបម្រុងទុកអចិន្ត្រៃយ៍ និងកាត់ចេញពីព្រៃសម្បទានរបស់ក្រុមហ៊ុនយូរីសាគរ និងធ្វើអនុបយោគជាដីឯកជនរបស់រដ្ឋ សម្រាប់ធ្វើប្រទានកម្មជាកម្មសិទ្ធិជូនប្រជាពលរដ្ឋ ២៨៩ គ្រួសារ និងរក្សាទុកមួយចំណែកជាដីសាធារណៈរបស់រដ្ឋ

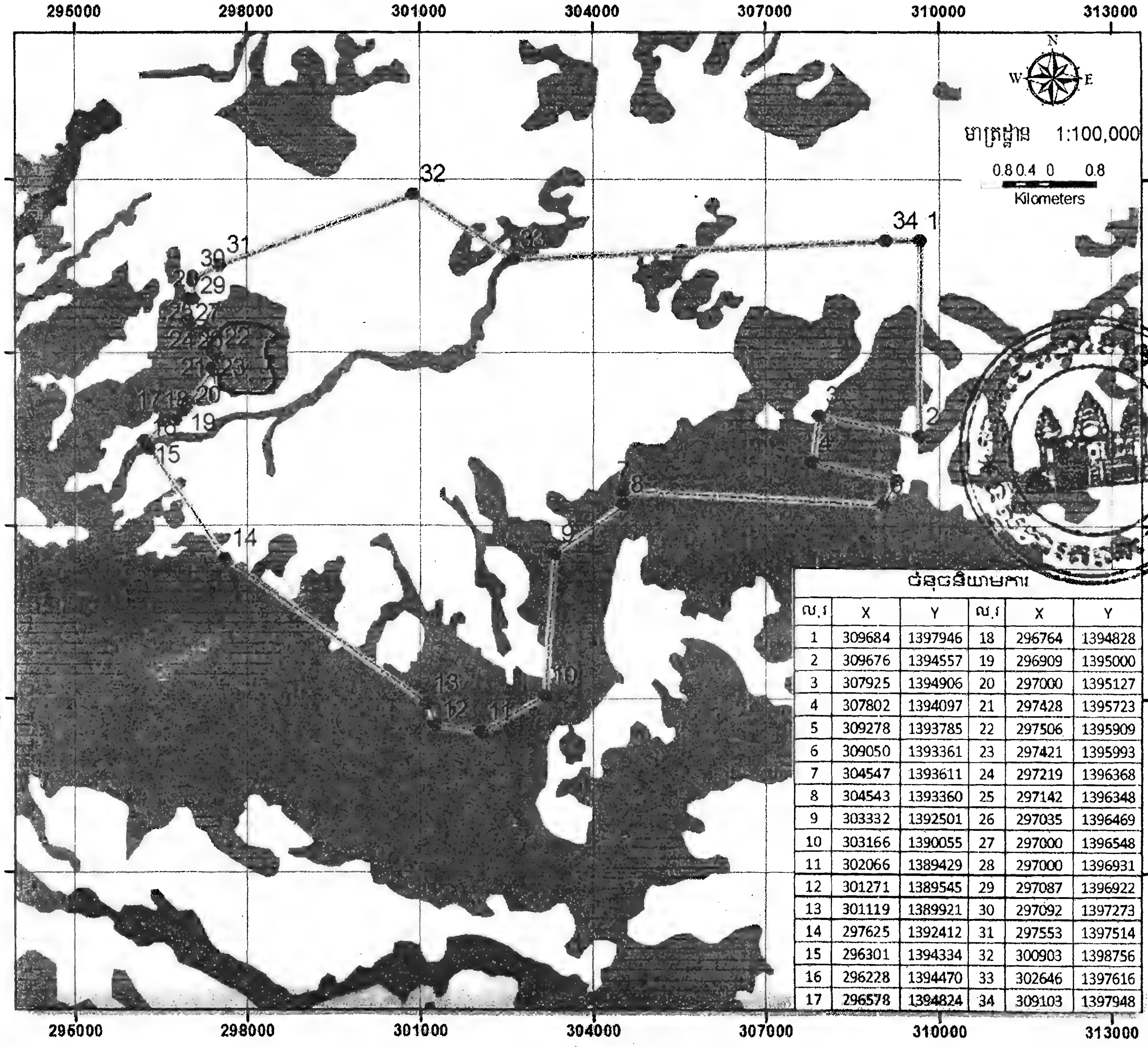

ចំនុចនិយាមការ

ល.រ	X	Y	ល.រ	X	Y
1	309684	1397946	18	296764	1394828
2	309676	1394557	19	296909	1395000
3	307925	1394906	20	297000	1395127
4	307802	1394097	21	297428	1395723
5	309278	1393785	22	297506	1395909
6	309050	1393361	23	297421	1395993
7	304547	1393611	24	297219	1396368
8	304543	1393360	25	297142	1396348
9	303332	1392501	26	297035	1396469
10	303166	1390055	27	297000	1396548
11	302066	1389429	28	297000	1396931
12	301271	1389545	29	297087	1396922
13	301119	1389921	30	297092	1397273
14	297625	1392412	31	297553	1397514
15	296301	1394334	32	300903	1398756
16	296228	1394470	33	302646	1397616
17	296578	1394824	34	309103	1397948

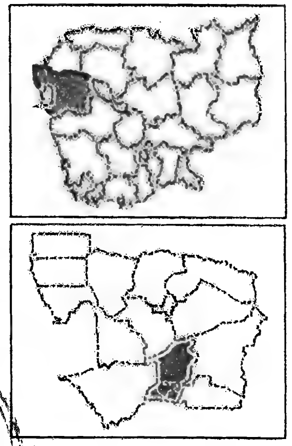

ប្រព័ន្ធកូអរដោនេ :

តំបន់ទី : 48N

ចំណោលផែនទី : UTM

ទិន្នន័យយោង : WGS1984

ប្រភពទិន្នន័យ:

ព្រំប្រទល់: នាយកដ្ឋានភូមិសាស្ត្រ

គំរបព្រៃ: រដ្ឋបាលព្រៃឈើ ឆ្នាំ ២០០២

គម្របព្រៃឈើ

ព្រៃរបោះ

ព្រៃស្រោង

ព្រៃផ្សេងៗ

ព្រៃពាក់កណ្តាលស្រោង

ដីមិនមែនព្រៃ

ព្រំប្រទល់ដីស្នើសុំ

ព្រំប្រទល់ដីភ្នំ

(ផ្ទៃដីភ្នំសរុបចំនួន១១២ហិកតា)

ព្រះរាជាណាចក្រកម្ពុជា
ជាតិ សាសនា ព្រះមហាក្សត្រ

រាជរដ្ឋាភិបាលកម្ពុជា
លេខៈ ៧៥ អនក្រ.បក

អនុក្រឹត្យ
ស្តីពី
ការកាត់ដីទំហំ ៣៤២,៥៤ ហិកតា នៅក្នុងស្រុកឱរ៉ាល់ ខេត្តកំពង់ស្ពឺ ចេញពីគម្របព្រៃឈើ ឆ្នាំ២០០២ ដើម្បីធ្វើអនុបយោគជាដីឯកជនរបស់រដ្ឋសម្រាប់ធ្វើប្រទានកម្មជាកម្មសិទ្ធិជូនប្រជាពលរដ្ឋ ១១៧ គ្រួសារ និង រក្សាទុកមួយចំណែកជាដីសាធារណៈរបស់រដ្ឋ

រាជរដ្ឋាភិបាល

- បានឃើញរដ្ឋធម្មនុញ្ញនៃព្រះរាជាណាចក្រកម្ពុជា
- បានឃើញព្រះរាជក្រឹត្យលេខ នស/រកត/០៩០៨/១០៥៥ ចុះថ្ងៃទី២៥ ខែកញ្ញា ឆ្នាំ២០០៨ ស្តីពីការតែងតាំងរាជរដ្ឋាភិបាលនៃព្រះរាជាណាចក្រកម្ពុជា
- បានឃើញព្រះរាជក្រមលេខ០២នសចុះថ្ងៃទី២០ ខែកក្កដា ឆ្នាំ១៩៩៤ ស្តីពីការរៀបចំនិងការប្រព្រឹត្តទៅនៃគណៈរដ្ឋមន្ត្រី
- បានឃើញព្រះរាជក្រមលេខ នស/រកម/០៦៩៩/០៩ ចុះថ្ងៃទី២៣ ខែមិថុនា ឆ្នាំ១៩៩៩ ដែលប្រកាសឲ្យប្រើច្បាប់ស្តីពីការបង្កើតក្រសួងរៀបចំដែនដី នគរូបនីយកម្ម និងសំណង់
- បានឃើញព្រះរាជក្រមលេខ នស/រកម/០១៩៦/១៣ ចុះថ្ងៃទី២៤ ខែមករា ឆ្នាំ១៩៩៦ ដែលប្រកាសឲ្យប្រើច្បាប់ស្តីពីការបង្កើតក្រសួងកសិកម្ម រុក្ខាប្រមាញ់ និងនេសាទ
- បានឃើញព្រះរាជក្រមលេខ នស/រកម/០៨០១/១៤ ចុះថ្ងៃទី៣០ ខែសីហា ឆ្នាំ២០០១ ដែលប្រកាសឲ្យប្រើច្បាប់ភូមិបាល
- បានឃើញព្រះរាជក្រមលេខ នស/រកម/០៨០២/០១៦ ចុះថ្ងៃទី៣១ ខែសីហា ឆ្នាំ២០០២ ដែលប្រកាសឲ្យប្រើច្បាប់ស្តីពីព្រៃឈើ

- បានឃើញព្រះរាជក្រឹត្យលេខនស/រកត/០៨០៦/៣៣៩ ចុះថ្ងៃទី០៣ ខែសីហា ឆ្នាំ២០០៦ ស្តីពីគោលការណ៍និងបញ្ញត្តិអន្តរកាលនៃការធ្វើអនុបយោគទ្រព្យសម្បត្តិសាធារណៈរបស់រដ្ឋនិងរបស់នីតិបុគ្គលសាធារណៈ
- បានឃើញព្រះរាជក្រឹត្យចុះថ្ងៃទី០១ខែវិច្ឆិកាឆ្នាំ១៩៩៣ស្តីពីការបង្កើតនិងការកំណត់តំបន់ការពារធម្មជាតិ
- បានឃើញអនុក្រឹត្យលេខ៦២ អនក្រ.បក ចុះថ្ងៃទី២០ ខែកក្កដា ឆ្នាំ១៩៩៩ ស្តីពីការរៀបចំ និងការប្រព្រឹត្តទៅរបស់ក្រសួងរៀបចំដែនដី នគរូបនីយកម្ម និងសំណង់
- បានឃើញអនុក្រឹត្យលេខ១៧ អនក្រ.បក ចុះថ្ងៃទី០៧ ខែមេសា ឆ្នាំ២០០០ ស្តីពីការរៀបចំ និងការប្រព្រឹត្តទៅរបស់ក្រសួងកសិកម្ម រុក្ខាប្រមាញ់ និងនេសាទ
- បានឃើញអនុក្រឹត្យលេខ៨៨ អនក្រ.បក ចុះថ្ងៃទី០១ ខែធ្នូ ឆ្នាំ២០០០ ស្តីពីការបង្កើតក្រុមប្រឹក្សាគោលនយោបាយដីធ្លី
- បានឃើញអនុក្រឹត្យលេខ១១៨ អនក្រ.បក ចុះថ្ងៃទី០៧ ខែតុលា ឆ្នាំ២០០៥ ស្តីពីការគ្រប់គ្រងដីរដ្ឋ
- បានឃើញអនុក្រឹត្យលេខ១៤៦ អនក្រ.បកចុះថ្ងៃទី២៧ខែធ្នូ ឆ្នាំ២០០៥ ស្តីពីសម្បទានដីសេដ្ឋកិច្ច
- បានឃើញសារាចរលេខ ០២ សរ ចុះថ្ងៃទី២៦ ខែកុម្ភៈ ឆ្នាំ២០០៧ ស្តីពីការកាន់កាប់ដីរដ្ឋដោយខុសច្បាប់
- បានឃើញលិខិតលេខ០៨៦អបខចុះថ្ងៃទី ៧ ខែកុម្ភៈ ឆ្នាំ ២០១៣ របស់គណៈកម្មាធិការគ្រប់គ្រងដីរដ្ឋ ខេត្តកំពង់ស្ពឺ
- យោងតាមការចាំបាច់របស់រាជរដ្ឋាភិបាល

សម្រេច

មាត្រា ១.-

ត្រូវបានកាត់ដីទំហំ ៣៤២,៥៤ ហិកតា ចេញពីគម្របព្រៃឈើឆ្នាំ ២០០២ និងធ្វើអនុបយោគជាដីឯកជនរបស់រដ្ឋសម្រាប់ធ្វើប្រទានកម្មទំហំ ២៥៤,៨២ ហិកតា ជាកម្មសិទ្ធិជូនប្រជាពលរដ្ឋ ដែលបានកាន់កាប់ប្រើប្រាស់ និងដាំដុះជាក់ស្តែង និងទំហំ ៨៧,៧២ ហិកតា រក្សាទុកជាដីសាធារណៈរបស់រដ្ឋ នៅភូមិតាំងបំពង់ ឃុំ តាសាល ស្រុកឱរ៉ាល់ ខេត្តកំពង់ស្ពឺ តាមប្រព័ន្ធកូអរដោណេ Project UTM Zone 48N Datum wgs 1984 និងមាននិយាមកាដូចកំណត់ក្នុងផែនទីឧបសម្ព័ន្ធនៃអនុក្រឹត្យនេះ ។

មាត្រា ២.-

ត្រូវបានប្រគល់អាណត្តិកាន់កាប់ និងបែងចែកដីរបស់រដ្ឋដូចមានចែងក្នុងមាត្រា ១ ជូនគណៈកម្មាធិការគ្រប់គ្រងដីរដ្ឋខេត្តកំពង់ស្ពឺ ធ្វើការគ្រប់គ្រង និងប្រទានកម្មជាកម្មសិទ្ធិឯកជនជូនប្រជាពលរដ្ឋចំនួន ១១៧ គ្រួសារ ដែលបានកាន់កាប់ ប្រើប្រាស់ និងដាំដុះជាក់ស្តែងនៅភូមិតាំងបំពង់ ឃុំតាសាល ស្រុកឱរ៉ាល់ ខេត្តកំពង់ស្ពឺ ។

មាត្រា ៣..

ក្នុងពេលដំណើរការវាស់វែង និងបែងចែកជាក់ស្តែង គណៈកម្មាធិការគ្រប់គ្រងដីរដ្ឋខេត្តកំពង់ស្ពឺ ត្រូវកាត់ចេញនូវចំណែកដីមួយចំនួនសមស្រប ដើម្បីរក្សាទុកសម្រាប់បម្រើផលប្រយោជន៍សាធារណៈជាអាទិ៍ការអភិវឌ្ឍហេដ្ឋារចនាសម្ព័ន្ធរូបវ័ន្ត និងសង្គមនៅក្នុងមូលដ្ឋាន ។

មាត្រា ៤ ..

បទប្បញ្ញត្តិទាំងឡាយណា ដែលផ្ទុយពីអនុក្រឹត្យនេះត្រូវចាត់ទុកជានិរាករណ៍ ។

មាត្រា ៥..

រដ្ឋមន្ត្រីទទួលបន្ទុកទីស្តីការគណៈរដ្ឋមន្ត្រី រដ្ឋមន្ត្រីក្រសួងមហាផ្ទៃ រដ្ឋមន្ត្រីក្រសួងសេដ្ឋកិច្ច និងហិរញ្ញវត្ថុ រដ្ឋមន្ត្រីក្រសួងរៀបចំដែនដី នគរូបនីយកម្ម និងសំណង់ រដ្ឋមន្ត្រីក្រសួងបរិស្ថាន រដ្ឋមន្ត្រីក្រសួងកសិកម្ម រុក្ខាប្រមាញ់ និងនេសាទ រដ្ឋមន្ត្រី រដ្ឋលេខាធិការគ្រប់ក្រសួង ស្ថាប័នពាក់ព័ន្ធ និងអភិបាលនៃគណៈអភិបាលខេត្តកំពង់ស្ពឺ ត្រូវអនុវត្តអនុក្រឹត្យនេះចាប់ពីថ្ងៃចុះហត្ថលេខាតទៅ ។

ធ្វើនៅរាជធានីភ្នំពេញថ្ងៃទី២៦ ខែកុម្ភៈ ឆ្នាំ២០១៣

នាយករដ្ឋមន្ត្រី

សម្តេចអគ្គមហាសេនាបតីតេជោ ហ៊ុន សែន

កន្លែងទទួល៖

- *ក្រសួងព្រះបរមរាជវាំង*
- *អគ្គលេខាធិការដ្ឋានក្រុមប្រឹក្សាធម្មនុញ្ញ*
- *អគ្គលេខាធិការដ្ឋានព្រឹទ្ធសភា*
- *អគ្គលេខាធិការដ្ឋានរដ្ឋសភា*
- *អគ្គលេខាធិការ រាជរដ្ឋាភិបាល*
- *អគ្គលេខាធិការដ្ឋានក្រុមប្រឹក្សាអភិវឌ្ឍន៍កម្ពុជា*
- *អគ្គលេខាធិការដ្ឋានអាជ្ញាធរជាតិដោះស្រាយវិវាទដីធ្លី*
- *ខុទ្ទកាល័យសម្តេចនាយករដ្ឋមន្ត្រី*
- *ដូចមាត្រា៥*
- *រាជកិច្ច*
- *ឯកសារកាលប្បវត្តិ*

ឧបសម្ព័ន្ធ នៃអនុក្រឹត្យលេខ...៣៤ អនក្រ.បក...ចុះថ្ងៃទី..ខែ..ឆ្នាំ២០១៣ ស្តីពីការកាត់ឆ្វៀលដីសម្បទានដីទំហំ ៣៤២,៥៥ ហិកតា ចេញពីដែនដីគម្របព្រៃឈើឆ្នាំ២០០២ ដែលក្នុងនោះត្រូវបានធ្វើអនុបយោគជាដីឯកជនរបស់រដ្ឋ ទំហំ ២៥៤,៨២ ហិកតា ដើម្បីធ្វើប្រទានកម្មជាកម្មសិទ្ធិជូនប្រជាពលរដ្ឋ ដែលបានកាន់កាប់ ប្រើប្រាស់ និងជាំនុះជាក់ស្តែងចំនួន ១១៧ គ្រួសារ និងរក្សាទុកជាដីសាធារណៈរបស់រដ្ឋ ទំហំ ៨៧,៧២ ហិកតា នៅភូមិ ឃុំ ស្រុក ខេត្តកំពង់ស្ពឺ

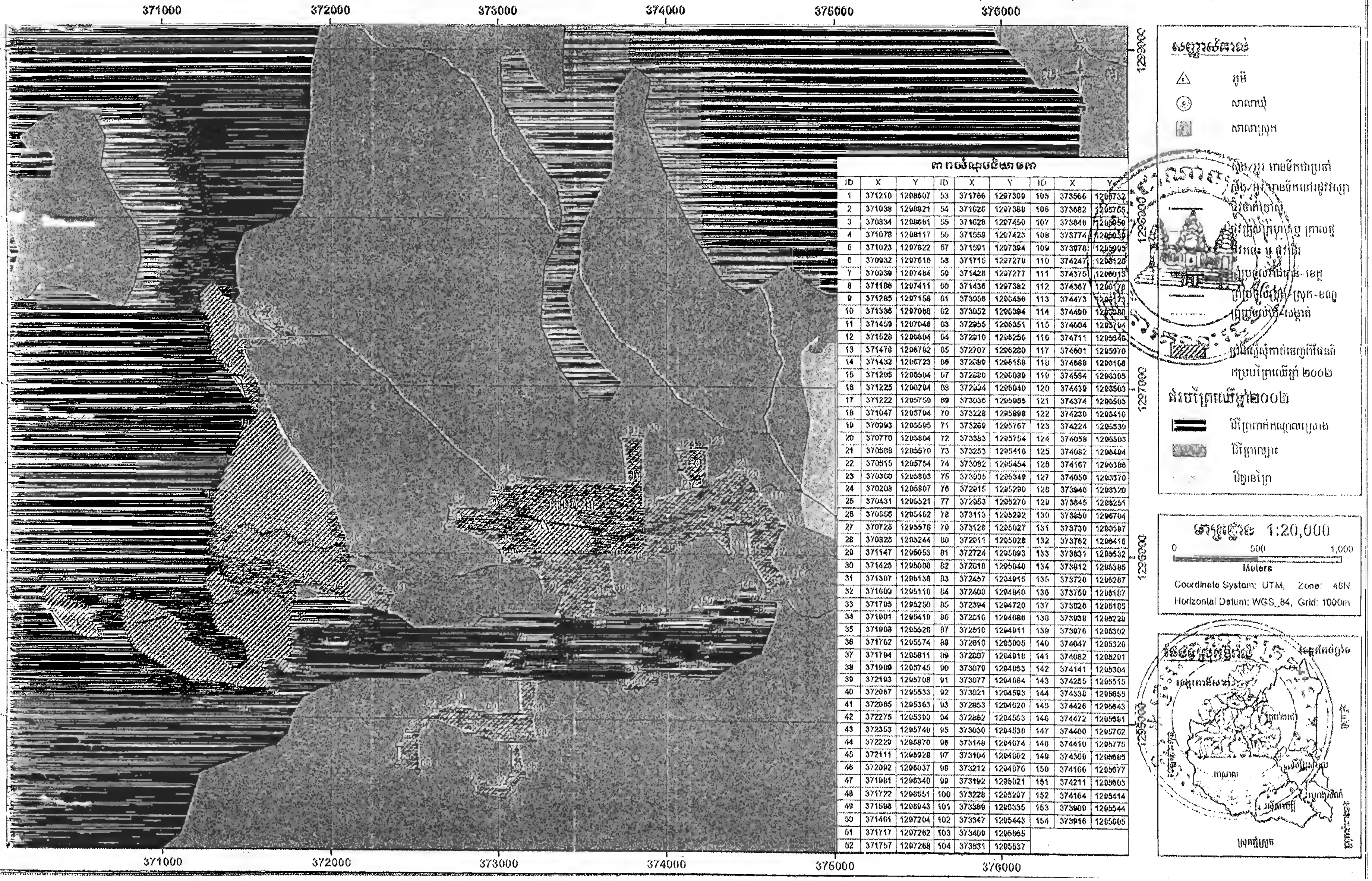

ID	X	Y	ID	X	Y	ID	X	Y
1	371210	1298607	53	371766	1297309	105	373566	1295732
2	371038	1298821	54	371626	1297388	106	373682	1295765
3	370834	1298661	55	371628	1297450	107	373646	1295950
4	371078	1298117	56	371558	1297423	108	373774	1296030
5	371023	1297822	57	371591	1297394	109	373978	1295995
6	370932	1297616	58	371715	1297270	110	374247	1296120
7	370559	1297484	59	371428	1297277	111	374376	1296013
8	371106	1297411	60	371436	1297382	112	374367	1296178
9	371285	1297158	61	373006	1296456	113	374473	1296173
10	371336	1297068	62	373052	1296394	114	374490	1295960
11	371459	1297046	63	372955	1296351	115	374604	1295764
12	371520	1296804	64	372910	1296256	116	374711	1295846
13	371470	1296762	65	372707	1296280	117	374601	1295970
14	371432	1296723	66	372389	1296158	118	374688	1296168
15	371206	1296504	67	372220	1296089	119	374594	1296305
16	371225	1296204	68	372494	1296040	120	374439	1296503
17	371222	1295750	69	373036	1295955	121	374374	1296505
18	371047	1295794	70	373228	1295898	122	374230	1296416
19	370993	1295595	71	373269	1295767	123	374224	1296330
20	370770	1295804	72	373383	1295754	124	374058	1296503
21	370588	1295670	73	373253	1295416	125	374082	1296494
22	370515	1295754	74	373082	1295454	126	374107	1296386
23	370360	1295803	75	373005	1295349	127	374050	1296370
24	370208	1295807	76	372915	1295290	128	373946	1296320
25	370431	1295521	77	372953	1295270	129	373845	1296251
26	370550	1295462	78	373113	1295292	130	373850	1296704
27	370723	1295578	79	373128	1295027	131	373730	1295587
28	370825	1295244	80	372911	1295028	132	373762	1295416
29	371147	1295053	81	372724	1295093	133	373831	1295532
30	371426	1295008	82	372618	1295040	134	373812	1295385
31	371307	1295136	83	372457	1294915	135	373720	1295287
32	371609	1295110	84	372400	1294840	136	373750	1295107
33	371785	1295250	85	372394	1294720	137	373828	1295105
34	371901	1295410	86	372516	1294686	138	373938	1295220
35	371908	1295528	87	372810	1294911	139	373976	1295302
36	371762	1295574	88	372810	1295005	140	374047	1295326
37	371794	1295811	89	372807	1294918	141	374082	1295201
38	371909	1295745	90	373070	1294853	142	374141	1295304
39	372193	1295708	91	373077	1294664	143	374255	1295515
40	372087	1295533	92	373021	1294593	144	374338	1295655
41	372065	1295363	93	372853	1294620	145	374426	1295643
42	372275	1295300	94	372862	1294553	146	374472	1295581
43	372353	1295740	95	373030	1294830	147	374400	1295762
44	372229	1295870	96	373148	1294074	148	374410	1295775
45	372111	1295928	97	373104	1294662	149	374500	1295685
46	372092	1296037	98	373212	1294676	150	374166	1295677
47	371981	1296340	99	373192	1295021	151	374211	1295503
48	371722	1296551	100	373228	1295207	152	374164	1295414
49	371598	1296943	101	373369	1295335	153	373909	1295544
50	371461	1297204	102	373347	1295443	154	373916	1295605
51	371717	1297262	103	373400	1295665			
52	371757	1297268	104	373531	1295637			

ព្រះរាជាណាចក្រកម្ពុជា
ជាតិ សាសនា ព្រះមហាក្សត្រ

រាជរដ្ឋាភិបាលកម្ពុជា

លេខៈ ៧៧៣១ . អនក្រ . បក

អនុក្រឹត្យ
ស្តីពីការជូនមេដាយការងារ

រាជរដ្ឋាភិបាល

-បានឃើញរដ្ឋធម្មនុញ្ញ នៃព្រះរាជាណាចក្រកម្ពុជា

-បានឃើញព្រះរាជក្រឹត្យ លេខ នស/រកត/០៩០៨/១០៥៥ ចុះថ្ងៃទី ២៥ ខែ កញ្ញា ឆ្នាំ ២០០៨ ស្តីពីការតែងតាំងរាជរដ្ឋាភិបាល នៃព្រះរាជាណាចក្រកម្ពុជា

-បានឃើញព្រះរាជក្រម លេខ ០២/នស/៩៤ ចុះថ្ងៃទី ២០ ខែ កក្កដា ឆ្នាំ ១៩៩៤ ដែលប្រកាសអោយប្រើច្បាប់ស្តីពីការរៀបចំ និងការប្រព្រឹត្តទៅ នៃគណៈរដ្ឋមន្ត្រី

-បានឃើញព្រះរាជក្រឹត្យ លេខ ជស/រកត/១០៩៥/០១ ចុះថ្ងៃទី ០៥ ខែ តុលា ឆ្នាំ ១៩៩៥ ស្តីពីការបង្កើត និងប្រើប្រាស់គ្រឿងឥស្សរិយយស នៃព្រះរាជាណាចក្រកម្ពុជា

-តាមសំណើរបស់នាយកខុទ្ទកាល័យសម្តេចអគ្គមហាសេនាបតីតេជោ នាយករដ្ឋមន្ត្រី

សម្រេច

មាត្រា ១.-

ត្រូវបានបំពាក់ **មេដាយមាសការងារ** ជូនលោក **ឃី យុទ្ធារ៉ា** ដែលបានស្ម័គ្រចិត្តចូលរួមក្នុងយុទ្ធនាការចុះវាស់វែងដីធ្លី និងធ្វើកម្មសិទ្ធិជូនប្រជាពលរដ្ឋនៅទូទាំងប្រទេស កន្លងមក ។

មាត្រា ២.-

រដ្ឋមន្ត្រីទទួលបន្ទុកទីស្តីការគណៈរដ្ឋមន្ត្រី និង នាយកខុទ្ទកាល័យសម្តេចអគ្គមហាសេនាបតីតេជោ នាយករដ្ឋមន្ត្រី ត្រូវអនុវត្តអនុក្រឹត្យនេះ អោយទទួលបានលទ្ធផលល្អ ។/.

រាជធានីភ្នំពេញ ថ្ងៃទី [illegible] ខែ [illegible] ឆ្នាំ ២០១២

នាយករដ្ឋមន្ត្រី

សម្តេចអគ្គមហាសេនាបតីតេជោ ហ៊ុន សែន

កន្លែងទទួលៈ
- ក្រសួងព្រះបរមរាជវាំង
- អគ្គលេខាធិការដ្ឋានព្រឹទ្ធសភា
- អគ្គលេខាធិការដ្ឋានរដ្ឋសភា
- អគ្គលេខាធិការរាជរដ្ឋាភិបាល
- ខុទ្ទកាល័យសម្តេចនាយករដ្ឋមន្ត្រី
- ដូចមាត្រា១ និងមាត្រា២
- រាជកិច្ច
- ឯកសារ-កាលប្បវត្តិ

ព្រះរាជាណាចក្រកម្ពុជា
ជាតិ សាសនា ព្រះមហាក្សត្រ

រាជរដ្ឋាភិបាលកម្ពុជា
លេខ: ៧អនក្រ.បក

អនុក្រឹត្យ
ស្តីពីការជូនមេដាយការងារ

រាជរដ្ឋាភិបាល

-បានឃើញរដ្ឋធម្មនុញ្ញ នៃព្រះរាជាណាចក្រកម្ពុជា
-បានឃើញព្រះរាជក្រឹត្យ លេខ នស/រកត/០៩០៨/១០៥៥ ចុះថ្ងៃទី ២៥ ខែ កញ្ញា ឆ្នាំ ២០០៨ ស្តីពីការតែងតាំងរាជរដ្ឋាភិបាល នៃព្រះរាជាណាចក្រកម្ពុជា
-បានឃើញព្រះរាជក្រម លេខ ០២/នស/៩៤ ចុះថ្ងៃទី ២០ ខែ កក្កដា ឆ្នាំ ១៩៩៤ ដែលប្រកាសអោយប្រើច្បាប់ស្តីពីការរៀបចំ និងការប្រព្រឹត្តទៅ នៃគណៈរដ្ឋមន្ត្រី
-បានឃើញព្រះរាជក្រឹត្យ លេខ ជស/រកត/១០៩៥/០១ ចុះថ្ងៃទី ០៥ ខែ តុលា ឆ្នាំ ១៩៩៥ ស្តីពីការបង្កើត និងប្រើប្រាស់គ្រឿងឥស្សរិយយស នៃព្រះរាជាណាចក្រកម្ពុជា
-តាមសំណើរបស់នាយកខុទ្ទកាល័យសម្តេចអគ្គមហាសេនាបតីតេជោ នាយករដ្ឋមន្ត្រី

សម្រេច

មាត្រា ១.-

ត្រូវបានបំពាក់ មេដាយមាសការងារ ជូនលោក សុត សាទីន ដែលបានស្ម័គ្រចិត្តចូលរួមក្នុងយុទ្ធនាការចុះវាស់វែងដីធ្លី និងធ្វើកម្មសិទ្ធិជូនប្រជាពលរដ្ឋនៅទូទាំងប្រទេស កន្លងមក ។

មាត្រា ២.-

រដ្ឋមន្ត្រីទទួលបន្ទុកទីស្តីការគណៈរដ្ឋមន្ត្រី និង នាយកខុទ្ទកាល័យសម្តេចអគ្គមហាសេនាបតីតេជោ នាយករដ្ឋមន្ត្រី ត្រូវអនុវត្តអនុក្រឹត្យនេះ អោយទទួលបានលទ្ធផលល្អ ។

រាជធានីភ្នំពេញ, ថ្ងៃទី ៨ ខែ ធ្នូ ឆ្នាំ ២០១២
នាយករដ្ឋមន្ត្រី

សម្តេចអគ្គមហាសេនាបតីតេជោ ហ៊ុន សែន

កន្លែងទទួល:
- -ក្រសួងព្រះបរមរាជវាំង
- -អគ្គលេខាធិការដ្ឋានព្រឹទ្ធសភា
- -អគ្គលេខាធិការដ្ឋានរដ្ឋសភា
- -អគ្គលេខាធិការរាជរដ្ឋាភិបាល
- -ខុទ្ទកាល័យសម្តេចនាយករដ្ឋមន្ត្រី
- -ដូចមាត្រា១ និងមាត្រា២
- -រាជកិច្ច
- -ឯកសារ-កាលប្បវត្តិ

ព្រះរាជាណាចក្រកម្ពុជា

ជាតិ សាសនា ព្រះមហាក្សត្រ

រាជរដ្ឋាភិបាលកម្ពុជា

លេខៈ ៧៧៣៣ អនក្រ.បក

អនុក្រឹត្យ

ស្តីពីការជូនមេដាយការងារ

រាជរដ្ឋាភិបាល

-បានឃើញរដ្ឋធម្មនុញ្ញ នៃព្រះរាជាណាចក្រកម្ពុជា

-បានឃើញព្រះរាជក្រឹត្យ លេខ នស/រកត/០៩០៨/១០៥៥ ចុះថ្ងៃទី ២៥ ខែ កញ្ញា ឆ្នាំ ២០០៨ ស្តីពីការតែងតាំងរាជរដ្ឋាភិបាល នៃព្រះរាជាណាចក្រកម្ពុជា

-បានឃើញព្រះរាជក្រម លេខ ០២/នស/៩៤ ចុះថ្ងៃទី ២០ ខែ កក្កដា ឆ្នាំ ១៩៩៤ ដែលប្រកាសអោយប្រើច្បាប់ស្តីពីការរៀបចំ និងការប្រព្រឹត្តទៅ នៃគណៈរដ្ឋមន្ត្រី

-បានឃើញព្រះរាជក្រឹត្យ លេខ ជស/រកត/១០៩៥/០១ ចុះថ្ងៃទី ០៥ ខែ តុលា ឆ្នាំ ១៩៩៥ ស្តីពីការបង្កើត និងប្រើប្រាស់គ្រឿងឥស្សរិយយស នៃព្រះរាជាណាចក្រកម្ពុជា

-តាមសំណើរបស់នាយកខុទ្ទកាល័យសម្តេចអគ្គមហាសេនាបតីតេជោ នាយករដ្ឋមន្ត្រី

សម្រេច

មាត្រា ១.-

ត្រូវបានបំពាក់ **មេដាយមាសការងារ** ជូនលោក **ខិន សារឿន** ដែលបានស្ម័គ្រចិត្តចូលរួមក្នុងយុទ្ធនាការចុះវាស់វែងដីធ្លី និងធ្វើកម្មសិទ្ធិជូនប្រជាពលរដ្ឋនៅទូទាំងប្រទេស កន្លងមក ។

មាត្រា ២.-

រដ្ឋមន្ត្រីទទួលបន្ទុកទីស្តីការគណៈរដ្ឋមន្ត្រី និង នាយកខុទ្ទកាល័យសម្តេចអគ្គមហាសេនាបតីតេជោ នាយករដ្ឋមន្ត្រី ត្រូវអនុវត្តអនុក្រឹត្យនេះ អោយទទួលបានលទ្ធផលល្អ ។

រាជធានីភ្នំពេញ, ថ្ងៃទី ១០ ខែ ៨ ឆ្នាំ ២០១២

នាយករដ្ឋមន្ត្រី

សម្តេចអគ្គមហាសេនាបតីតេជោ ហ៊ុន សែន

កន្លែងទទួលៈ

-ក្រសួងព្រះបរមរាជវាំង
-អគ្គលេខាធិការដ្ឋានព្រឹទ្ធសភា
-អគ្គលេខាធិការដ្ឋានរដ្ឋសភា
-អគ្គលេខាធិការរាជរដ្ឋាភិបាល
-ខុទ្ទកាល័យសម្តេចនាយករដ្ឋមន្ត្រី
-ដូចមាត្រា១ និងមាត្រា២
-រាជកិច្ច
-ឯកសារ-កាលប្បវត្តិ

ព្រះរាជាណាចក្រកម្ពុជា
ជាតិ សាសនា ព្រះមហាក្សត្រ

រាជរដ្ឋាភិបាលកម្ពុជា
លេខៈ ២១៣៨ - អនក្រ - បក

អនុក្រឹត្យ
ស្តីពីការជូនមេដាយការងារ

រាជរដ្ឋាភិបាល

- បានឃើញរដ្ឋធម្មនុញ្ញ នៃព្រះរាជាណាចក្រកម្ពុជា
- បានឃើញព្រះរាជក្រឹត្យ លេខ នស/រកត/០៩០៨/១០៥៥ ចុះថ្ងៃទី ២៥ ខែ កញ្ញា ឆ្នាំ ២០០៨ ស្តីពីការតែងតាំងរាជរដ្ឋាភិបាល នៃព្រះរាជាណាចក្រកម្ពុជា
- បានឃើញព្រះរាជក្រម លេខ ០២/នស/៩៤ ចុះថ្ងៃទី ២០ ខែ កក្កដា ឆ្នាំ ១៩៩៤ ដែលប្រកាសអោយប្រើច្បាប់ស្តីពីការរៀបចំ និងការប្រព្រឹត្តទៅ នៃគណៈរដ្ឋមន្ត្រី
- បានឃើញព្រះរាជក្រឹត្យ លេខ ជស/រកត/១០៩៥/០១ ចុះថ្ងៃទី ០៥ ខែ តុលា ឆ្នាំ ១៩៩៥ ស្តីពីការបង្កើត និងប្រើប្រាស់គ្រឿងឥស្សរិយយស នៃព្រះរាជាណាចក្រកម្ពុជា
- តាមសំណើរបស់នាយកខុទ្ទកាល័យសម្តេចអគ្គមហាសេនាបតីតេជោ នាយករដ្ឋមន្ត្រី

សម្រេច

មាត្រា ១.-

ត្រូវបានបំពាក់ មេដាយមាសការងារ ជូនលោក ឈិត សុធី ដែលបានស្ម័គ្រចិត្តចូលរួមក្នុងយុទ្ធនាការចុះវាស់វែងដីធ្លី និងធ្វើកម្មសិទ្ធិជូនប្រជាពលរដ្ឋនៅទូទាំងប្រទេស កន្លងមក ។

មាត្រា ២.-

រដ្ឋមន្ត្រីទទួលបន្ទុកទីស្តីការគណៈរដ្ឋមន្ត្រី និង នាយកខុទ្ទកាល័យសម្តេចអគ្គមហាសេនាបតីតេជោ នាយករដ្ឋមន្ត្រី ត្រូវអនុវត្តអនុក្រឹត្យនេះ អោយទទួលបានលទ្ធផលល្អ ។/.

រាជធានីភ្នំពេញ ថ្ងៃទី ១៤ ខែ ៨ ឆ្នាំ ២០១២
នាយករដ្ឋមន្ត្រី

សម្តេចអគ្គមហាសេនាបតីតេជោ ហ៊ុន សែន

កន្លែងទទួលៈ
- ក្រសួងព្រះបរមរាជវាំង
- អគ្គលេខាធិការដ្ឋានព្រឹទ្ធសភា
- អគ្គលេខាធិការដ្ឋានរដ្ឋសភា
- អគ្គលេខាធិការរាជរដ្ឋាភិបាល
- ខុទ្ទកាល័យសម្តេចនាយករដ្ឋមន្ត្រី
- ដូចមាត្រា១ និងមាត្រា២
- រាជកិច្ច
- ឯកសារ-កាលប្បវត្តិ

ព្រះរាជាណាចក្រកម្ពុជា

ជាតិ សាសនា ព្រះមហាក្សត្រ

រាជរដ្ឋាភិបាលកម្ពុជា

លេខៈ ៧៣៣ អនក្រ.បក

អនុក្រឹត្យ

ស្តីពីការជូនមេដាយការងារ

រាជរដ្ឋាភិបាល

-បានឃើញរដ្ឋធម្មនុញ្ញ នៃព្រះរាជាណាចក្រកម្ពុជា

-បានឃើញព្រះរាជក្រឹត្យ លេខ នស/រកត/០៩០៨/១០៥៥ ចុះថ្ងៃទី ២៥ ខែ កញ្ញា ឆ្នាំ ២០០៨ ស្តីពីការតែងតាំងរាជរដ្ឋាភិបាល នៃព្រះរាជាណាចក្រកម្ពុជា

-បានឃើញព្រះរាជក្រម លេខ ០២/នស/៩៤ ចុះថ្ងៃទី ២០ ខែ កក្កដា ឆ្នាំ ១៩៩៤ ដែលប្រកាសអោយប្រើច្បាប់ស្តីពីការរៀបចំ និងការប្រព្រឹត្តទៅ នៃគណៈរដ្ឋមន្ត្រី

-បានឃើញព្រះរាជក្រឹត្យ លេខ ជស/រកត/១០៩៥/០១ ចុះថ្ងៃទី ០៥ ខែ តុលា ឆ្នាំ ១៩៩៥ ស្តីពីការបង្កើត និងប្រើប្រាស់គ្រឿងឥស្សរិយយស នៃព្រះរាជាណាចក្រកម្ពុជា

-តាមសំណើរបស់នាយកខុទ្ទកាល័យសម្តេចអគ្គមហាសេនាបតីតេជោ នាយករដ្ឋមន្ត្រី

សម្រេច

មាត្រា ១.-

ត្រូវបានបំពាក់ មេដាយមាសការងារ ជូនលោក ញ៉ែម សាំង ដែលបានស្ម័គ្រចិត្តចូលរួមក្នុងយុទ្ធនាការចុះវាស់វែងដីធ្លី និងធ្វើកម្មសិទ្ធិជូនប្រជាពលរដ្ឋនៅទូទាំងប្រទេស កន្លងមក ។

មាត្រា ២.-

រដ្ឋមន្ត្រីទទួលបន្ទុកទីស្តីការគណៈរដ្ឋមន្ត្រី និង នាយកខុទ្ទកាល័យសម្តេចអគ្គមហាសេនាបតីតេជោ នាយករដ្ឋមន្ត្រី ត្រូវអនុវត្តអនុក្រឹត្យនេះ អោយទទួលបានលទ្ធផលល្អ ។

រាជធានីភ្នំពេញ ថ្ងៃទី ០៥ ខែ ធ្នូ ឆ្នាំ ២០១២

នាយករដ្ឋមន្ត្រី

សម្តេចអគ្គមហាសេនាបតីតេជោ ហ៊ុន សែន

កន្លែងទទួលៈ
- -ក្រសួងព្រះបរមរាជវាំង
- -អគ្គលេខាធិការដ្ឋានព្រឹទ្ធសភា
- -អគ្គលេខាធិការដ្ឋានរដ្ឋសភា
- -អគ្គលេខាធិការរាជរដ្ឋាភិបាល
- -ខុទ្ទកាល័យសម្តេចនាយករដ្ឋមន្ត្រី
- -ដូចមាត្រា១ និងមាត្រា២
- -រាជកិច្ច
- -ឯកសារ-កាលប្បវត្តិ

៤

ព្រះរាជាណាចក្រកម្ពុជា

ជាតិ សាសនា ព្រះមហាក្សត្រ

រាជរដ្ឋាភិបាលកម្ពុជា

លេខៈ ២០៧៦.អនក្រ.បក

អនុក្រឹត្យ

ស្ដីពីការជូនមេដាយការងារ

រាជរដ្ឋាភិបាល

-បានឃើញរដ្ឋធម្មនុញ្ញ នៃព្រះរាជាណាចក្រកម្ពុជា

-បានឃើញព្រះរាជក្រឹត្យ លេខ នស/រកត/០៩០៨/១០៥៥ ចុះថ្ងៃទី ២៥ ខែ កញ្ញា ឆ្នាំ ២០០៨ ស្ដីពីការតែងតាំងរាជរដ្ឋាភិបាល នៃព្រះរាជាណាចក្រកម្ពុជា

-បានឃើញព្រះរាជក្រម លេខ ០២/នស/៩៤ ចុះថ្ងៃទី ២០ ខែ កក្កដា ឆ្នាំ ១៩៩៤ ដែលប្រកាសអោយប្រើច្បាប់ស្ដីពីការរៀបចំ និងការប្រព្រឹត្តទៅ នៃគណៈរដ្ឋមន្ត្រី

-បានឃើញព្រះរាជក្រឹត្យ លេខ ជស/រកត/១០៩៥/០១ ចុះថ្ងៃទី ០៥ ខែ តុលា ឆ្នាំ ១៩៩៥ ស្ដីពីការបង្កើត និងប្រើប្រាស់គ្រឿងឥស្សរិយយស នៃព្រះរាជាណាចក្រកម្ពុជា

-តាមសំណើរបស់នាយកខុទ្ទកាល័យសម្ដេចអគ្គមហាសេនាបតីតេជោ នាយករដ្ឋមន្ត្រី

សម្រេច

មាត្រា ១.-

ត្រូវបានបំពាក់ មេដាយមាសការងារ ជូនលោក សុខ ហុងគា ដែលបានស្ម័គ្រចិត្តចូលរួមក្នុងយុទ្ធនាការចុះវាស់វែងដីធ្លី និងធ្វើកម្មសិទ្ធិជូនប្រជាពលរដ្ឋនៅទូទាំងប្រទេស កន្លងមក ។

មាត្រា ២.-

រដ្ឋមន្ត្រីទទួលបន្ទុកទីស្ដីការគណៈរដ្ឋមន្ត្រី និង នាយកខុទ្ទកាល័យសម្ដេចអគ្គមហាសេនាបតីតេជោ នាយករដ្ឋមន្ត្រី ត្រូវអនុវត្តអនុក្រឹត្យនេះ អោយទទួលបានលទ្ធផលល្អ ។/.

កន្លែងទទួលៈ

-ក្រសួងព្រះបរមរាជវាំង
-អគ្គលេខាធិការដ្ឋានព្រឹទ្ធសភា
-អគ្គលេខាធិការដ្ឋានរដ្ឋសភា
-អគ្គលេខាធិការរាជរដ្ឋាភិបាល
-ខុទ្ទកាល័យសម្ដេចនាយករដ្ឋមន្ត្រី
-ដូចមាត្រា១ និងមាត្រា២
-រាជកិច្ច
-ឯកសារ-កាលប្បវត្តិ

រាជធានីភ្នំពេញ ថ្ងៃទី [illegible] ខែ ធ្នូ ឆ្នាំ ២០១២

នាយករដ្ឋមន្ត្រី

សម្ដេចអគ្គមហាសេនាបតីតេជោ ហ៊ុន សែន

ព្រះរាជាណាចក្រកម្ពុជា

ជាតិ សាសនា ព្រះមហាក្សត្រ

រាជរដ្ឋាភិបាលកម្ពុជា

លេខៈ ៤៧៣៧.អនក្រ.បក

អនុក្រឹត្យ

ស្តីពីការជូនមេដាយការងារ

រាជរដ្ឋាភិបាល

-បានឃើញរដ្ឋធម្មនុញ្ញ នៃព្រះរាជាណាចក្រកម្ពុជា

-បានឃើញព្រះរាជក្រឹត្យ លេខ នស/រកត/០៩០៨/១០៥៥ ចុះថ្ងៃទី ២៥ ខែ កញ្ញា ឆ្នាំ ២០០៨ ស្តីពីការតែងតាំងរាជរដ្ឋាភិបាល នៃព្រះរាជាណាចក្រកម្ពុជា

-បានឃើញព្រះរាជក្រម លេខ ០២/នស/៩៤ ចុះថ្ងៃទី ២០ ខែ កក្កដា ឆ្នាំ ១៩៩៤ ដែលប្រកាសអោយប្រើច្បាប់ស្តីពីការរៀបចំ និងការប្រព្រឹត្តទៅ នៃគណៈរដ្ឋមន្ត្រី

-បានឃើញព្រះរាជក្រឹត្យ លេខ ជស/រកត/១០៩៥/០១ ចុះថ្ងៃទី ០៥ ខែ តុលា ឆ្នាំ ១៩៩៥ ស្តីពីការបង្កើត និងប្រើប្រាស់គ្រឿងឥស្សរិយយស នៃព្រះរាជាណាចក្រកម្ពុជា

-តាមសំណើរបស់នាយកខុទ្ទកាល័យសម្តេចអគ្គមហាសេនាបតីតេជោ នាយករដ្ឋមន្ត្រី

សម្រេច

មាត្រា ១.-

ត្រូវបានបំពាក់ **មេដាយមាសការងារ** ជូនលោក **សារិន ចន្ថា** ដែលបានស្ម័គ្រចិត្តចូលរួមក្នុងយុទ្ធនាការចុះវាស់វែងដីធ្លី និងធ្វើកម្មសិទ្ធិជូនប្រជាពលរដ្ឋនៅទូទាំងប្រទេស កន្លងមក ។

មាត្រា ២.-

រដ្ឋមន្ត្រីទទួលបន្ទុកទីស្តីការគណៈរដ្ឋមន្ត្រី និង នាយកខុទ្ទកាល័យសម្តេចអគ្គមហាសេនាបតីតេជោ នាយករដ្ឋមន្ត្រី ត្រូវអនុវត្តអនុក្រឹត្យនេះ អោយទទួលបានលទ្ធផលល្អ ។

រាជធានីភ្នំពេញ, ថ្ងៃទី [illegible] ខែ ៤ ឆ្នាំ ២០១២

នាយករដ្ឋមន្ត្រី

សម្តេចអគ្គមហាសេនាបតីតេជោ ហ៊ុន សែន

កន្លែងទទួលៈ

-ក្រសួងព្រះបរមរាជវាំង
-អគ្គលេខាធិការដ្ឋានព្រឹទ្ធសភា
-អគ្គលេខាធិការដ្ឋានរដ្ឋសភា
-អគ្គលេខាធិការរាជរដ្ឋាភិបាល
-ខុទ្ទកាល័យសម្តេចនាយករដ្ឋមន្ត្រី
-ដូចមាត្រា១ និងមាត្រា២
-រាជកិច្ច
-ឯកសារ-កាលប្បវត្តិ

ព្រះរាជាណាចក្រកម្ពុជា
ជាតិ សាសនា ព្រះមហាក្សត្រ

រាជរដ្ឋាភិបាលកម្ពុជា
លេខ: ៤០៣៧-អនក្រ-តក

អនុក្រឹត្យ
ស្ដីពីការជូនមេដាយការងារ

រាជរដ្ឋាភិបាល

- បានឃើញរដ្ឋធម្មនុញ្ញ នៃព្រះរាជាណាចក្រកម្ពុជា
- បានឃើញព្រះរាជក្រឹត្យ លេខ នស/រកត/០៩០៨/១០៥៥ ចុះថ្ងៃទី ២៥ ខែ កញ្ញា ឆ្នាំ ២០០៨ ស្ដីពីការតែងតាំងរាជរដ្ឋាភិបាល នៃព្រះរាជាណាចក្រកម្ពុជា
- បានឃើញព្រះរាជក្រម លេខ ០២/នស/៩៤ ចុះថ្ងៃទី ២០ ខែ កក្កដា ឆ្នាំ ១៩៩៤ ដែលប្រកាសអោយប្រើច្បាប់ស្ដីពីការរៀបចំ និងការប្រព្រឹត្តទៅ នៃគណៈរដ្ឋមន្ត្រី
- បានឃើញព្រះរាជក្រឹត្យ លេខ ជស/រកត/១០៩៥/០១ ចុះថ្ងៃទី ០៥ ខែ តុលា ឆ្នាំ ១៩៩៥ ស្ដីពីការបង្កើត និងប្រើប្រាស់គ្រឿងឥស្សរិយយស នៃព្រះរាជាណាចក្រកម្ពុជា
- តាមសំណើរបស់នាយកខុទ្ទកាល័យសម្ដេចអគ្គមហាសេនាបតីតេជោ នាយករដ្ឋមន្ត្រី

សម្រេច

មាត្រា ១.-

ត្រូវបានបំពាក់ មេដាយមាសការងារ ជូនលោក សុខ វណ្ណា ដែលបានស្ម័គ្រចិត្តចូលរួមក្នុងយុទ្ធនាការចុះវាស់វែងដីធ្លី និងធ្វើកម្មសិទ្ធិជូនប្រជាពលរដ្ឋនៅទូទាំងប្រទេស កន្លងមក ។

មាត្រា ២.-

រដ្ឋមន្ត្រីទទួលបន្ទុកទីស្ដីការគណៈរដ្ឋមន្ត្រី និង នាយកខុទ្ទកាល័យសម្ដេចអគ្គមហាសេនាបតីតេជោ នាយករដ្ឋមន្ត្រី ត្រូវអនុវត្តអនុក្រឹត្យនេះ អោយទទួលបានលទ្ធផលល្អ ។

រាជធានីភ្នំពេញ, ថ្ងៃទី ០៤ ខែ ៩ ឆ្នាំ ២០១២
នាយករដ្ឋមន្ត្រី

សម្ដេចអគ្គមហាសេនាបតីតេជោ ហ៊ុន សែន

កន្លែងទទួល:
- ក្រសួងព្រះបរមរាជវាំង
- អគ្គលេខាធិការដ្ឋានព្រឹទ្ធសភា
- អគ្គលេខាធិការដ្ឋានរដ្ឋសភា
- អគ្គលេខាធិការរាជរដ្ឋាភិបាល
- ខុទ្ទកាល័យសម្ដេចនាយករដ្ឋមន្ត្រី
- ដូចមាត្រា១ និងមាត្រា២
- រាជកិច្ច
- ឯកសារ-កាលប្បវត្តិ

ព្រះរាជាណាចក្រកម្ពុជា
ជាតិ សាសនា ព្រះមហាក្សត្រ

រាជរដ្ឋាភិបាលកម្ពុជា
លេខ: ២៧៣៩. អនក្រ.បក

អនុក្រឹត្យ
ស្តីពីការជូនមេដាយការងារ

រាជរដ្ឋាភិបាល

-បានឃើញរដ្ឋធម្មនុញ្ញ នៃព្រះរាជាណាចក្រកម្ពុជា

-បានឃើញព្រះរាជក្រឹត្យ លេខ នស/រកត/០៩០៨/១០៥៥ ចុះថ្ងៃទី ២៥ ខែ កញ្ញា ឆ្នាំ ២០០៨ ស្តីពីការតែងតាំងរាជរដ្ឋាភិបាល នៃព្រះរាជាណាចក្រកម្ពុជា

-បានឃើញព្រះរាជក្រម លេខ ០២/នស/៩៤ ចុះថ្ងៃទី ២០ ខែ កក្កដា ឆ្នាំ ១៩៩៤ ដែលប្រកាសអោយប្រើច្បាប់ស្តីពីការរៀបចំ និងការប្រព្រឹត្តទៅ នៃគណៈរដ្ឋមន្ត្រី

-បានឃើញព្រះរាជក្រឹត្យ លេខ ជស/រកត/១០៩៥/០១ ចុះថ្ងៃទី ០៥ ខែ តុលា ឆ្នាំ ១៩៩៥ ស្តីពីការបង្កើត និងប្រើប្រាស់គ្រឿងឥស្សរិយយស នៃព្រះរាជាណាចក្រកម្ពុជា

-តាមសំណើរបស់នាយកខុទ្ទកាល័យសម្តេចអគ្គមហាសេនាបតីតេជោ នាយករដ្ឋមន្ត្រី

សម្រេច

មាត្រា ១.-

ត្រូវបានបំពាក់ **មេដាយមាសការងារ** ជូនលោក **ស៊ឹម វ៉ាឌី** ដែលបានស្ម័គ្រចិត្តចូលរួមក្នុងយុទ្ធនាការចុះវាស់វែងដីធ្លី និងធ្វើកម្មសិទ្ធិជូនប្រជាពលរដ្ឋនៅទូទាំងប្រទេស កន្លងមក ។

មាត្រា ២.-

រដ្ឋមន្ត្រីទទួលបន្ទុកទីស្តីការគណៈរដ្ឋមន្ត្រី និង នាយកខុទ្ទកាល័យសម្តេចអគ្គមហាសេនាបតីតេជោ នាយករដ្ឋមន្ត្រី ត្រូវអនុវត្តអនុក្រឹត្យនេះ អោយទទួលបានលទ្ធផលល្អ ។

រាជធានីភ្នំពេញ, ថ្ងៃទី ១៨ ខែ ៨ ឆ្នាំ ២០១២

នាយករដ្ឋមន្ត្រី

សម្តេចអគ្គមហាសេនាបតីតេជោ ហ៊ុន សែន

កន្លែងទទួល:

-ក្រសួងព្រះបរមរាជវាំង
-អគ្គលេខាធិការដ្ឋានព្រឹទ្ធសភា
-អគ្គលេខាធិការដ្ឋានរដ្ឋសភា
-អគ្គលេខាធិការរាជរដ្ឋាភិបាល
-ខុទ្ទកាល័យសម្តេចនាយករដ្ឋមន្ត្រី
-ដូចមាត្រា១ និងមាត្រា២
-រាជកិច្ច
-ឯកសារ-កាលប្បវត្តិ

ព្រះរាជាណាចក្រកម្ពុជា
ជាតិ សាសនា ព្រះមហាក្សត្រ

រាជរដ្ឋាភិបាលកម្ពុជា

លេខៈ ២៧៤០ អនក្រ.បក

អនុក្រឹត្យ
ស្តីពីការជូនមេដាយការងារ

រាជរដ្ឋាភិបាល

-បានឃើញរដ្ឋធម្មនុញ្ញ នៃព្រះរាជាណាចក្រកម្ពុជា

-បានឃើញព្រះរាជក្រឹត្យ លេខ នស/រកត/០៩០៨/១០៥៥ ចុះថ្ងៃទី ២៥ ខែ កញ្ញា ឆ្នាំ ២០០៨ ស្តីពីការតែងតាំងរាជរដ្ឋាភិបាល នៃព្រះរាជាណាចក្រកម្ពុជា

-បានឃើញព្រះរាជក្រម លេខ ០២/នស/៩៤ ចុះថ្ងៃទី ២០ ខែ កក្កដា ឆ្នាំ ១៩៩៤ ដែលប្រកាសអោយប្រើច្បាប់ស្តីពីការរៀបចំ និងការប្រព្រឹត្តទៅ នៃគណៈរដ្ឋមន្ត្រី

-បានឃើញព្រះរាជក្រឹត្យ លេខ ជស/រកត/១០៩៥/០១ ចុះថ្ងៃទី ០៥ ខែ តុលា ឆ្នាំ ១៩៩៥ ស្តីពីការបង្កើត និងប្រើប្រាស់គ្រឿងឥស្សរិយយស នៃព្រះរាជាណាចក្រកម្ពុជា

-តាមសំណើរបស់នាយកខុទ្ទកាល័យសម្តេចអគ្គមហាសេនាបតីតេជោ នាយករដ្ឋមន្ត្រី

សម្រេច

មាត្រា ១.-

ត្រូវបានបំពាក់ **មេដាយមាសការងារ** ជូនលោក **ឈឹម ឈៃ** ដែលបានស្ម័គ្រចិត្តចូលរួមក្នុងយុទ្ធនាការចុះវាស់វែងដីធ្លី និងធ្វើកម្មសិទ្ធិជូនប្រជាពលរដ្ឋនៅទូទាំងប្រទេស កន្លងមក ។

មាត្រា ២.-

រដ្ឋមន្ត្រីទទួលបន្ទុកទីស្តីការគណៈរដ្ឋមន្ត្រី និង នាយកខុទ្ទកាល័យសម្តេចអគ្គមហាសេនាបតីតេជោ នាយករដ្ឋមន្ត្រី ត្រូវអនុវត្តអនុក្រឹត្យនេះ អោយទទួលបានលទ្ធផលល្អ ។

រាជធានីភ្នំពេញ, ថ្ងៃទី ០៤ ខែ ធ្នូ ឆ្នាំ ២០១២

នាយករដ្ឋមន្ត្រី

សម្តេចអគ្គមហាសេនាបតីតេជោ ហ៊ុន សែន

កន្លែងទទួលៈ

-ក្រសួងព្រះបរមរាជវាំង
-អគ្គលេខាធិការដ្ឋានព្រឹទ្ធសភា
-អគ្គលេខាធិការដ្ឋានរដ្ឋសភា
-អគ្គលេខាធិការរាជរដ្ឋាភិបាល
-ខុទ្ទកាល័យសម្តេចនាយករដ្ឋមន្ត្រី
-ដូចមាត្រា១ និងមាត្រា២
-រាជកិច្ច
-ឯកសារ-កាលប្បវត្តិ

ព្រះរាជាណាចក្រកម្ពុជា

ជាតិ សាសនា ព្រះមហាក្សត្រ

រាជរដ្ឋាភិបាលកម្ពុជា

លេខ: ៨៧៥០១ អនក្រ.ទស

អនុក្រឹត្យ

ស្តីពីការជូនមេដាយការងារ

រាជរដ្ឋាភិបាល

-បានឃើញរដ្ឋធម្មនុញ្ញ នៃព្រះរាជាណាចក្រកម្ពុជា

-បានឃើញព្រះរាជក្រឹត្យ លេខ នស/រកត/០៩០៨/១០៥៥ ចុះថ្ងៃទី ២៥ ខែ កញ្ញា ឆ្នាំ ២០០៨ ស្តីពីការតែងតាំងរាជរដ្ឋាភិបាល នៃព្រះរាជាណាចក្រកម្ពុជា

-បានឃើញព្រះរាជក្រម លេខ ០២/នស/៩៤ ចុះថ្ងៃទី ២០ ខែ កក្កដា ឆ្នាំ ១៩៩៤ ដែលប្រកាសអោយប្រើច្បាប់ស្តីពីការរៀបចំ និងការប្រព្រឹត្តទៅ នៃគណៈរដ្ឋមន្ត្រី

-បានឃើញព្រះរាជក្រឹត្យ លេខ ជស/រកត/១០៩៥/០១ ចុះថ្ងៃទី ០៥ ខែ តុលា ឆ្នាំ ១៩៩៥ ស្តីពីការបង្កើត និងប្រើប្រាស់គ្រឿងឥស្សរិយយស នៃព្រះរាជាណាចក្រកម្ពុជា

-តាមសំណើរបស់នាយកខុទ្ទកាល័យសម្តេចអគ្គមហាសេនាបតីតេជោ នាយករដ្ឋមន្ត្រី

សម្រេច

មាត្រា ១.-

ត្រូវបានបំពាក់ **មេដាយមាសការងារ** ជូនលោក **ឃ្លោក សុវណ្ណា** ដែលបានស្ម័គ្រចិត្តចូលរួមក្នុងយុទ្ធនាការចុះវាស់វែងដីធ្លី និងធ្វើកម្មសិទ្ធិជូនប្រជាពលរដ្ឋនៅទូទាំងប្រទេស កន្លងមក ។

មាត្រា ២.-

រដ្ឋមន្ត្រីទទួលបន្ទុកទីស្តីការគណៈរដ្ឋមន្ត្រី និង នាយកខុទ្ទកាល័យសម្តេចអគ្គមហាសេនាបតីតេជោ នាយករដ្ឋមន្ត្រី ត្រូវអនុវត្តអនុក្រឹត្យនេះ អោយទទួលបានលទ្ធផលល្អ ។

រាជធានីភ្នំពេញ, ថ្ងៃទី ០៨ ខែ ធ្នូ ឆ្នាំ ២០១២

នាយករដ្ឋមន្ត្រី

សម្តេចអគ្គមហាសេនាបតីតេជោ ហ៊ុន សែន

កន្លែងទទួល:

-ក្រសួងព្រះបរមរាជវាំង
-អគ្គលេខាធិការដ្ឋានព្រឹទ្ធសភា
-អគ្គលេខាធិការដ្ឋានរដ្ឋសភា
-អគ្គលេខាធិការរាជរដ្ឋាភិបាល
-ខុទ្ទកាល័យសម្តេចនាយករដ្ឋមន្ត្រី
-ដូចមាត្រា១ និងមាត្រា២
-រាជកិច្ច
-ឯកសារ-កាលប្បវត្តិ

ព្រះរាជាណាចក្រកម្ពុជា
ជាតិ សាសនា ព្រះមហាក្សត្រ

រាជរដ្ឋាភិបាលកម្ពុជា
លេខ: ៤៧៥៤.អនក្រ.បក

អនុក្រឹត្យ
ស្តីពីការជូនមេដាយការងារ

រាជរដ្ឋាភិបាល

- បានឃើញរដ្ឋធម្មនុញ្ញ នៃព្រះរាជាណាចក្រកម្ពុជា
- បានឃើញព្រះរាជក្រឹត្យ លេខ នស/រកត/០៩០៨/១០៥៥ ចុះថ្ងៃទី ២៥ ខែ កញ្ញា ឆ្នាំ ២០០៨ ស្តីពីការតែងតាំងរាជរដ្ឋាភិបាល នៃព្រះរាជាណាចក្រកម្ពុជា
- បានឃើញព្រះរាជក្រម លេខ ០២/នស/៩៤ ចុះថ្ងៃទី ២០ ខែ កក្កដា ឆ្នាំ ១៩៩៤ ដែលប្រកាសអោយប្រើច្បាប់ស្តីពីការរៀបចំ និងការប្រព្រឹត្តទៅ នៃគណៈរដ្ឋមន្ត្រី
- បានឃើញព្រះរាជក្រឹត្យ លេខ ជស/រកត/១០៩៥/០១ ចុះថ្ងៃទី ០៥ ខែ តុលា ឆ្នាំ ១៩៩៥ ស្តីពីការបង្កើត និងប្រើប្រាស់គ្រឿងឥស្សរិយយស នៃព្រះរាជាណាចក្រកម្ពុជា
- តាមសំណើរបស់នាយកខុទ្ទកាល័យសម្តេចអគ្គមហាសេនាបតីតេជោ នាយករដ្ឋមន្ត្រី

សម្រេច

មាត្រា ១.-

ត្រូវបានបំពាក់ **មេដាយមាសការងារ** ជូនលោក ឌី ទ៉ាន់ដា ដែលបានស្ម័គ្រចិត្តចូលរួមក្នុងយុទ្ធនាការចុះវាស់វែងដីធ្លី និងធ្វើកម្មសិទ្ធិជូនប្រជាពលរដ្ឋនៅទូទាំងប្រទេស កន្លងមក ។

មាត្រា ២.-

រដ្ឋមន្ត្រីទទួលបន្ទុកទីស្តីការគណៈរដ្ឋមន្ត្រី និង នាយកខុទ្ទកាល័យសម្តេចអគ្គមហាសេនាបតីតេជោ នាយករដ្ឋមន្ត្រី ត្រូវអនុវត្តអនុក្រឹត្យនេះ អោយទទួលបានលទ្ធផលល្អ ។

រាជធានីភ្នំពេញ, ថ្ងៃទី [illegible] ខែ ធ្នូ ឆ្នាំ ២០១២
នាយករដ្ឋមន្ត្រី

សម្តេចអគ្គមហាសេនាបតីតេជោ ហ៊ុន សែន

កន្លែងទទួល:
- ក្រសួងព្រះបរមរាជវាំង
- អគ្គលេខាធិការដ្ឋានព្រឹទ្ធសភា
- អគ្គលេខាធិការដ្ឋានរដ្ឋសភា
- អគ្គលេខាធិការរាជរដ្ឋាភិបាល
- ខុទ្ទកាល័យសម្តេចនាយករដ្ឋមន្ត្រី
- ដូចមាត្រា១ និងមាត្រា២
- រាជកិច្ច
- ឯកសារ-កាលប្បវត្តិ

ព្រះរាជាណាចក្រកម្ពុជា

ជាតិ សាសនា ព្រះមហាក្សត្រ

រាជរដ្ឋាភិបាលកម្ពុជា

លេខៈ ៧៧៥៣ .អនក្រ .បក

អនុក្រឹត្យ

ស្តីពីការជូនមេដាយការងារ

រាជរដ្ឋាភិបាល

-បានឃើញរដ្ឋធម្មនុញ្ញ នៃព្រះរាជាណាចក្រកម្ពុជា

-បានឃើញព្រះរាជក្រឹត្យ លេខ នស/រកត/០៩០៨/១០៥៥ ចុះថ្ងៃទី ២៥ ខែ កញ្ញា ឆ្នាំ ២០០៨ ស្តីពីការតែងតាំងរាជរដ្ឋាភិបាល នៃព្រះរាជាណាចក្រកម្ពុជា

-បានឃើញព្រះរាជក្រម លេខ ០២/នស/៩៤ ចុះថ្ងៃទី ២០ ខែ កក្កដា ឆ្នាំ ១៩៩៤ ដែលប្រកាសអោយប្រើច្បាប់ស្តីពីការរៀបចំ និងការប្រព្រឹត្តទៅ នៃគណៈរដ្ឋមន្ត្រី

-បានឃើញព្រះរាជក្រឹត្យ លេខ ជស/រកត/១០៩៥/០១ ចុះថ្ងៃទី ០៥ ខែ តុលា ឆ្នាំ ១៩៩៥ ស្តីពីការបង្កើត និងប្រើប្រាស់គ្រឿងឥស្សរិយយស នៃព្រះរាជាណាចក្រកម្ពុជា

-តាមសំណើរបស់នាយកខុទ្ទកាល័យសម្តេចអគ្គមហាសេនាបតីតេជោ នាយករដ្ឋមន្ត្រី

សម្រេច

មាត្រា ១.-

ត្រូវបានបំពាក់ មេដាយមាសការងារ ជូនលោក គឿន កុល ដែលបានស្ម័គ្រចិត្តចូលរួមក្នុងយុទ្ធនាការចុះវាស់វែងដីធ្លី និងធ្វើកម្មសិទ្ធិជូនប្រជាពលរដ្ឋនៅទូទាំងប្រទេស កន្លងមក ។

មាត្រា ២.-

រដ្ឋមន្ត្រីទទួលបន្ទុកទីស្តីការគណៈរដ្ឋមន្ត្រី និង នាយកខុទ្ទកាល័យសម្តេចអគ្គមហាសេនាបតីតេជោ នាយករដ្ឋមន្ត្រី ត្រូវអនុវត្តអនុក្រឹត្យនេះ អោយទទួលបានលទ្ធផលល្អ ។

រាជធានីភ្នំពេញ, ថ្ងៃទី ០៤ ខែ ៥ ឆ្នាំ ២០១២

នាយករដ្ឋមន្ត្រី

សម្តេចអគ្គមហាសេនាបតីតេជោ ហ៊ុន សែន

កន្លែងទទួលៈ

-ក្រសួងព្រះបរមរាជវាំង

-អគ្គលេខាធិការដ្ឋានព្រឹទ្ធសភា

-អគ្គលេខាធិការដ្ឋានរដ្ឋសភា

-អគ្គលេខាធិការរាជរដ្ឋាភិបាល

-ខុទ្ទកាល័យសម្តេចនាយករដ្ឋមន្ត្រី

-ដូចមាត្រា១ និងមាត្រា២

-រាជកិច្ច

-ឯកសារ-កាលប្បវត្តិ

ព្រះរាជាណាចក្រកម្ពុជា
ជាតិ សាសនា ព្រះមហាក្សត្រ

រាជរដ្ឋាភិបាលកម្ពុជា
លេខ: ៧៧៤៤.អនក្រ.បក

អនុក្រឹត្យ
ស្តីពីការជូនមេដាយការងារ

រាជរដ្ឋាភិបាល

-បានឃើញរដ្ឋធម្មនុញ្ញ នៃព្រះរាជាណាចក្រកម្ពុជា
-បានឃើញព្រះរាជក្រឹត្យ លេខ នស/រកត/០៩០៨/១០៥៥ ចុះថ្ងៃទី ២៥ ខែ កញ្ញា ឆ្នាំ ២០០៨ ស្តីពីការតែងតាំងរាជរដ្ឋាភិបាល នៃព្រះរាជាណាចក្រកម្ពុជា
-បានឃើញព្រះរាជក្រម លេខ ០២/នស/៩៤ ចុះថ្ងៃទី ២០ ខែ កក្កដា ឆ្នាំ ១៩៩៤ ដែលប្រកាសអោយប្រើច្បាប់ស្តីពីការរៀបចំ និងការប្រព្រឹត្តទៅ នៃគណៈរដ្ឋមន្ត្រី
-បានឃើញព្រះរាជក្រឹត្យ លេខ ជស/រកត/១០៩៥/០១ ចុះថ្ងៃទី ០៥ ខែ តុលា ឆ្នាំ ១៩៩៥ ស្តីពីការបង្កើត និងប្រើប្រាស់គ្រឿងឥស្សរិយយស នៃព្រះរាជាណាចក្រកម្ពុជា
-តាមសំណើរបស់នាយកខុទ្ទកាល័យសម្តេចអគ្គមហាសេនាបតីតេជោ នាយករដ្ឋមន្ត្រី

សម្រេច

មាត្រា ១.-

ត្រូវបានបំពាក់ **មេដាយមាសការងារ** ជូនលោក **ឡាច កុសល** ដែលបានស្ម័គ្រចិត្តចូលរួមក្នុងយុទ្ធនាការចុះវាស់វែងដីធ្លី និងធ្វើកម្មសិទ្ធិជូនប្រជាពលរដ្ឋនៅទូទាំងប្រទេស កន្លងមក ។

មាត្រា ២.-

រដ្ឋមន្ត្រីទទួលបន្ទុកទីស្តីការគណៈរដ្ឋមន្ត្រី និង នាយកខុទ្ទកាល័យសម្តេចអគ្គមហាសេនាបតីតេជោ នាយករដ្ឋមន្ត្រី ត្រូវអនុវត្តអនុក្រឹត្យនេះ អោយទទួលបានលទ្ធផលល្អ ។

រាជធានីភ្នំពេញ, ថ្ងៃទី ០៤ ខែ ធ្នូ ឆ្នាំ ២០១២
នាយករដ្ឋមន្ត្រី

សម្តេចអគ្គមហាសេនាបតីតេជោ ហ៊ុន សែន

កន្លែងទទួល:
-ក្រសួងព្រះបរមរាជវាំង
-អគ្គលេខាធិការដ្ឋានព្រឹទ្ធសភា
-អគ្គលេខាធិការដ្ឋានរដ្ឋសភា
-អគ្គលេខាធិការរាជរដ្ឋាភិបាល
-ខុទ្ទកាល័យសម្តេចនាយករដ្ឋមន្ត្រី
-ដូចមាត្រា១ និងមាត្រា២
-រាជកិច្ច
-ឯកសារ-កាលប្បវត្តិ

ព្រះរាជាណាចក្រកម្ពុជា
ជាតិ សាសនា ព្រះមហាក្សត្រ

រាជរដ្ឋាភិបាលកម្ពុជា

លេខ: ២៧៨៤៥.អនក្រ.បក

អនុក្រឹត្យ
ស្តីពីការជូនមេដាយការងារ

រាជរដ្ឋាភិបាល

- បានឃើញរដ្ឋធម្មនុញ្ញ នៃព្រះរាជាណាចក្រកម្ពុជា
- បានឃើញព្រះរាជក្រឹត្យ លេខ នស/រកត/០៩០៨/១០៥៥ ចុះថ្ងៃទី ២៥ ខែ កញ្ញា ឆ្នាំ ២០០៨ ស្តីពីការតែងតាំងរាជរដ្ឋាភិបាល នៃព្រះរាជាណាចក្រកម្ពុជា
- បានឃើញព្រះរាជក្រម លេខ ០២/នស/៩៤ ចុះថ្ងៃទី ២០ ខែ កក្កដា ឆ្នាំ ១៩៩៤ ដែលប្រកាសអោយប្រើច្បាប់ស្តីពីការរៀបចំ និងការប្រព្រឹត្តទៅ នៃគណៈរដ្ឋមន្ត្រី
- បានឃើញព្រះរាជក្រឹត្យ លេខ ជស/រកត/១០៩៥/០១ ចុះថ្ងៃទី ០៥ ខែ តុលា ឆ្នាំ ១៩៩៥ ស្តីពីការបង្កើត និងប្រើប្រាស់គ្រឿងឥស្សរិយយស នៃព្រះរាជាណាចក្រកម្ពុជា
- តាមសំណើរបស់នាយកខុទ្ទកាល័យសម្តេចអគ្គមហាសេនាបតីតេជោ នាយករដ្ឋមន្ត្រី

សម្រេច

មាត្រា ១.-

ត្រូវបានបំពាក់ **មេដាយមាសការងារ** ជូនលោក **ណែម វ៉ាស៊ី** ដែលបានស្ម័គ្រចិត្តចូលរួមក្នុងយុទ្ធនាការចុះវាស់វែងដីធ្លី និងធ្វើកម្មសិទ្ធិជូនប្រជាពលរដ្ឋនៅទូទាំងប្រទេស កន្លងមក ។

មាត្រា ២.-

រដ្ឋមន្ត្រីទទួលបន្ទុកទីស្តីការគណៈរដ្ឋមន្ត្រី និង នាយកខុទ្ទកាល័យសម្តេចអគ្គមហាសេនាបតីតេជោ នាយករដ្ឋមន្ត្រី ត្រូវអនុវត្តអនុក្រឹត្យនេះ អោយទទួលបានលទ្ធផលល្អ ។

រាជធានីភ្នំពេញ ថ្ងៃទី ០៤ ខែ ៩ ឆ្នាំ ២០១២

នាយករដ្ឋមន្ត្រី

សម្តេចអគ្គមហាសេនាបតីតេជោ ហ៊ុន សែន

កន្លែងទទួល:
- ក្រសួងព្រះបរមរាជវាំង
- អគ្គលេខាធិការដ្ឋានព្រឹទ្ធសភា
- អគ្គលេខាធិការដ្ឋានរដ្ឋសភា
- អគ្គលេខាធិការរាជរដ្ឋាភិបាល
- ខុទ្ទកាល័យសម្តេចនាយករដ្ឋមន្ត្រី
- ដូចមាត្រា១ និងមាត្រា២
- រាជកិច្ច
- ឯកសារ-កាលប្បវត្តិ

ព្រះរាជាណាចក្រកម្ពុជា

ជាតិ សាសនា ព្រះមហាក្សត្រ

រាជរដ្ឋាភិបាលកម្ពុជា

លេខ: ២៧៤៦.អនក្រ.បក

អនុក្រឹត្យ
ស្តីពីការជូនមេដាយការងារ

រាជរដ្ឋាភិបាល

-បានឃើញរដ្ឋធម្មនុញ្ញ នៃព្រះរាជាណាចក្រកម្ពុជា

-បានឃើញព្រះរាជក្រឹត្យ លេខ នស/រកត/០៩០៨/១០៥៥ ចុះថ្ងៃទី ២៥ ខែ កញ្ញា ឆ្នាំ ២០០៨ ស្តីពីការតែងតាំងរាជរដ្ឋាភិបាល នៃព្រះរាជាណាចក្រកម្ពុជា

-បានឃើញព្រះរាជក្រម លេខ ០២/នស/៩៤ ចុះថ្ងៃទី ២០ ខែ កក្កដា ឆ្នាំ ១៩៩៤ ដែលប្រកាសអោយប្រើច្បាប់ស្តីពីការរៀបចំ និងការប្រព្រឹត្តទៅ នៃគណៈរដ្ឋមន្ត្រី

-បានឃើញព្រះរាជក្រឹត្យ លេខ ជស/រកត/១០៩៥/០១ ចុះថ្ងៃទី ០៥ ខែ តុលា ឆ្នាំ ១៩៩៥ ស្តីពីការបង្កើត និងប្រើប្រាស់គ្រឿងឥស្សរិយយស នៃព្រះរាជាណាចក្រកម្ពុជា

-តាមសំណើរបស់នាយកខុទ្ទកាល័យសម្តេចអគ្គមហាសេនាបតីតេជោ នាយករដ្ឋមន្ត្រី

សម្រេច

មាត្រា ១.-

ត្រូវបានបំពាក់ មេដាយមាសការងារ ជូនលោក ឆឹម ជីវ័ន ដែលបានស្ម័គ្រចិត្តចូលរួមក្នុងយុទ្ធនាការចុះវាស់វែងដីធ្លី និងធ្វើកម្មសិទ្ធិជូនប្រជាពលរដ្ឋនៅទូទាំងប្រទេស កន្លងមក ។

មាត្រា ២.-

រដ្ឋមន្ត្រីទទួលបន្ទុកទីស្តីការគណៈរដ្ឋមន្ត្រី និង នាយកខុទ្ទកាល័យសម្តេចអគ្គមហាសេនាបតីតេជោ នាយករដ្ឋមន្ត្រី ត្រូវអនុវត្តអនុក្រឹត្យនេះ អោយទទួលបានលទ្ធផលល្អ ។

ធ្វើនៅភ្នំពេញ ថ្ងៃទី ០៨ ខែ ធ្នូ ឆ្នាំ ២០១២

នាយករដ្ឋមន្ត្រី

សម្តេចអគ្គមហាសេនាបតីតេជោ ហ៊ុន សែន

កន្លែងទទួល:

-ក្រសួងព្រះបរមរាជវាំង
-អគ្គលេខាធិការដ្ឋានព្រឹទ្ធសភា
-អគ្គលេខាធិការដ្ឋានរដ្ឋសភា
-អគ្គលេខាធិការរាជរដ្ឋាភិបាល
-ខុទ្ទកាល័យសម្តេចនាយករដ្ឋមន្ត្រី
-ដូចមាត្រា១ និងមាត្រា២
-រាជកិច្ច
-ឯកសារ-កាលប្បវត្តិ

ព្រះរាជាណាចក្រកម្ពុជា

ជាតិ សាសនា ព្រះមហាក្សត្រ

រាជរដ្ឋាភិបាលកម្ពុជា

លេខៈ ២០៧៤០៧ . អនក្រ . បក

អនុក្រឹត្យ
ស្តីពីការជូនមេដាយការងារ

រាជរដ្ឋាភិបាល

-បានឃើញរដ្ឋធម្មនុញ្ញ នៃព្រះរាជាណាចក្រកម្ពុជា

-បានឃើញព្រះរាជក្រឹត្យ លេខ នស/រកត/០៩០៨/១០៥៥ ចុះថ្ងៃទី ២៥ ខែ កញ្ញា ឆ្នាំ ២០០៨ ស្តីពីការតែងតាំងរាជរដ្ឋាភិបាល នៃព្រះរាជាណាចក្រកម្ពុជា

-បានឃើញព្រះរាជក្រម លេខ ០២/នស/៩៤ ចុះថ្ងៃទី ២០ ខែ កក្កដា ឆ្នាំ ១៩៩៤ ដែលប្រកាសអោយប្រើច្បាប់ស្តីពីការរៀបចំ និងការប្រព្រឹត្តទៅ នៃគណៈរដ្ឋមន្ត្រី

-បានឃើញព្រះរាជក្រឹត្យ លេខ ជស/រកត/១០៩៥/០១ ចុះថ្ងៃទី ០៥ ខែ តុលា ឆ្នាំ ១៩៩៥ ស្តីពីការបង្កើត និងប្រើប្រាស់គ្រឿងឥស្សរិយយស នៃព្រះរាជាណាចក្រកម្ពុជា

-តាមសំណើរបស់នាយកខុទ្ទកាល័យសម្តេចអគ្គមហាសេនាបតីតេជោ នាយករដ្ឋមន្ត្រី

សម្រេច

មាត្រា ១.-

ត្រូវបានបំពាក់ មេដាយមាសការងារ ជូនលោក ខុន សុធា ដែលបានស្ម័គ្រចិត្តចូលរួមក្នុងយុទ្ធនាការចុះវាស់វែងដីធ្លី និងធ្វើកម្មសិទ្ធិជូនប្រជាពលរដ្ឋនៅទូទាំងប្រទេស កន្លងមក ។

មាត្រា ២.-

រដ្ឋមន្ត្រីទទួលបន្ទុកទីស្តីការគណៈរដ្ឋមន្ត្រី និង នាយកខុទ្ទកាល័យសម្តេចអគ្គមហាសេនាបតីតេជោ នាយករដ្ឋមន្ត្រី ត្រូវអនុវត្តអនុក្រឹត្យនេះ អោយទទួលបានលទ្ធផលល្អ ។

រាជធានីភ្នំពេញ, ថ្ងៃទី ១៤ ខែ ធ្នូ ឆ្នាំ ២០១២

នាយករដ្ឋមន្ត្រី

សម្តេចអគ្គមហាសេនាបតីតេជោ ហ៊ុន សែន

កន្លែងទទួល:
- -ក្រសួងព្រះបរមរាជវាំង
- -អគ្គលេខាធិការដ្ឋានព្រឹទ្ធសភា
- -អគ្គលេខាធិការដ្ឋានរដ្ឋសភា
- -អគ្គលេខាធិការរាជរដ្ឋាភិបាល
- -ខុទ្ទកាល័យសម្តេចនាយករដ្ឋមន្ត្រី
- -ដូចមាត្រា១ និងមាត្រា២
- -រាជកិច្ច
- -ឯកសារ-កាលប្បវត្តិ

ព្រះរាជាណាចក្រកម្ពុជា
ជាតិ សាសនា ព្រះមហាក្សត្រ

រាជរដ្ឋាភិបាលកម្ពុជា
លេខ: ២៣៤៩ អនក្រ.បក

អនុក្រឹត្យ
ស្តីពីការជូនមេដាយការងារ

រាជរដ្ឋាភិបាល

-បានឃើញរដ្ឋធម្មនុញ្ញ នៃព្រះរាជាណាចក្រកម្ពុជា

-បានឃើញព្រះរាជក្រឹត្យ លេខ នស/រកត/០៩០៨/១០៥៥ ចុះថ្ងៃទី ២៥ ខែ កញ្ញា ឆ្នាំ ២០០៨ ស្តីពីការតែងតាំងរាជរដ្ឋាភិបាល នៃព្រះរាជាណាចក្រកម្ពុជា

-បានឃើញព្រះរាជក្រម លេខ ០២/នស/៩៤ ចុះថ្ងៃទី ២០ ខែ កក្កដា ឆ្នាំ ១៩៩៤ ដែលប្រកាសអោយប្រើច្បាប់ស្តីពីការរៀបចំ និងការប្រព្រឹត្តទៅ នៃគណៈរដ្ឋមន្ត្រី

-បានឃើញព្រះរាជក្រឹត្យ លេខ ជស/រកត/១០៩៥/០១ ចុះថ្ងៃទី ០៥ ខែ តុលា ឆ្នាំ ១៩៩៥ ស្តីពីការបង្កើត និងប្រើប្រាស់គ្រឿងឥស្សរិយយស នៃព្រះរាជាណាចក្រកម្ពុជា

-តាមសំណើរបស់នាយកខុទ្ទកាល័យសម្តេចអគ្គមហាសេនាបតីតេជោ នាយករដ្ឋមន្ត្រី

សម្រេច

មាត្រា ១.-

ត្រូវបានបំពាក់ **មេដាយមាសការងារ** ជូនលោក អឿន អៀង ដែលបានស្ម័គ្រចិត្តចូលរួមក្នុងយុទ្ធនាការចុះវាស់វែងដីធ្លី និងធ្វើកម្មសិទ្ធិជូនប្រជាពលរដ្ឋនៅទូទាំងប្រទេស កន្លងមក ។

មាត្រា ២.-

រដ្ឋមន្ត្រីទទួលបន្ទុកទីស្តីការគណៈរដ្ឋមន្ត្រី និង នាយកខុទ្ទកាល័យសម្តេចអគ្គមហាសេនាបតីតេជោ នាយករដ្ឋមន្ត្រី ត្រូវអនុវត្តអនុក្រឹត្យនេះ អោយទទួលបានលទ្ធផលល្អ ។

កន្លែងទទួល:

-ក្រសួងព្រះបរមរាជវាំង
-អគ្គលេខាធិការដ្ឋានព្រឹទ្ធសភា
-អគ្គលេខាធិការដ្ឋានរដ្ឋសភា
-អគ្គលេខាធិការរាជរដ្ឋាភិបាល
-ខុទ្ទកាល័យសម្តេចនាយករដ្ឋមន្ត្រី
-ដូចមាត្រា១ និងមាត្រា២
-រាជកិច្ច
-ឯកសារ-កាលប្បវត្តិ

រាជធានីភ្នំពេញ ថ្ងៃទី [illegible] ខែ ធ្នូ ឆ្នាំ ២០១២
នាយករដ្ឋមន្ត្រី

សម្តេចអគ្គមហាសេនាបតីតេជោ ហ៊ុន សែន

ព្រះរាជាណាចក្រកម្ពុជា

ជាតិ សាសនា ព្រះមហាក្សត្រ

រាជរដ្ឋាភិបាលកម្ពុជា

លេខៈ [illegible] អនក្រ.[illegible]

អនុក្រឹត្យ

ស្តីពីការជូនមេដាយការងារ

រាជរដ្ឋាភិបាល

-បានឃើញរដ្ឋធម្មនុញ្ញ នៃព្រះរាជាណាចក្រកម្ពុជា

-បានឃើញព្រះរាជក្រឹត្យ លេខ នស/រកត/០៩០៨/១០៥៥ ចុះថ្ងៃទី ២៥ ខែ កញ្ញា ឆ្នាំ ២០០៨ ស្តីពីការតែងតាំងរាជរដ្ឋាភិបាល នៃព្រះរាជាណាចក្រកម្ពុជា

-បានឃើញព្រះរាជក្រម លេខ ០២/នស/៩៤ ចុះថ្ងៃទី ២០ ខែ កក្កដា ឆ្នាំ ១៩៩៤ ដែលប្រកាសអោយប្រើច្បាប់ស្តីពីការរៀបចំ និងការប្រព្រឹត្តទៅ នៃគណៈរដ្ឋមន្ត្រី

-បានឃើញព្រះរាជក្រឹត្យ លេខ ជស/រកត/១០៩៥/០១ ចុះថ្ងៃទី ០៥ ខែ តុលា ឆ្នាំ ១៩៩៥ ស្តីពីការបង្កើត និងប្រើប្រាស់គ្រឿងឥស្សរិយយស នៃព្រះរាជាណាចក្រកម្ពុជា

-តាមសំណើរបស់នាយកខុទ្ទកាល័យសម្តេចអគ្គមហាសេនាបតីតេជោ នាយករដ្ឋមន្ត្រី

សម្រេច

មាត្រា ១.-

ត្រូវបានបំពាក់ **មេដាយមាសការងារ** ជូនលោក **សម តារា** ដែលបានស្ម័គ្រចិត្តចូលរួមក្នុងយុទ្ធនាការចុះវាស់វែងដីធ្លី និងធ្វើកម្មសិទ្ធិជូនប្រជាពលរដ្ឋនៅទូទាំងប្រទេស កន្លងមក ។

មាត្រា ២.-

រដ្ឋមន្ត្រីទទួលបន្ទុកទីស្តីការគណៈរដ្ឋមន្ត្រី និង នាយកខុទ្ទកាល័យសម្តេចអគ្គមហាសេនាបតីតេជោ នាយករដ្ឋមន្ត្រី ត្រូវអនុវត្តអនុក្រឹត្យនេះ អោយទទួលបានលទ្ធផលល្អ ។[illegible]

រាជធានីភ្នំពេញ, ថ្ងៃទី ០៤ ខែ [illegible] ឆ្នាំ ២០១២

នាយករដ្ឋមន្ត្រី

សម្តេចអគ្គមហាសេនាបតីតេជោ ហ៊ុន សែន

កន្លែងទទួលៈ

-ក្រសួងព្រះបរមរាជវាំង

-អគ្គលេខាធិការដ្ឋានព្រឹទ្ធសភា

-អគ្គលេខាធិការដ្ឋានរដ្ឋសភា

-អគ្គលេខាធិការរាជរដ្ឋាភិបាល

-ខុទ្ទកាល័យសម្តេចនាយករដ្ឋមន្ត្រី

-ដូចមាត្រា១ និងមាត្រា២

-រាជកិច្ច

-ឯកសារ-កាលប្បវត្តិ

ព្រះរាជាណាចក្រកម្ពុជា
ជាតិ សាសនា ព្រះមហាក្សត្រ

រាជរដ្ឋាភិបាលកម្ពុជា
លេខៈ ០៩ សសរ

សេចក្តីសម្រេច
ស្តីពី
ការបង្កើតគណៈកម្មការសម្របសម្រួលការវិនិយោគនិងកសាងរោងចក្រគីមីប្រេងកាត

រាជរដ្ឋាភិបាល

- បានឃើញរដ្ឋធម្មនុញ្ញ នៃព្រះរាជាណាចក្រកម្ពុជា
- បានឃើញព្រះរាជក្រឹត្យលេខ នស/រកត/០៩០៨/១០៥៥ ចុះថ្ងៃទី ២៥ ខែ កញ្ញា ឆ្នាំ ២០០៨ ស្តីពីការតែងតាំងរាជរដ្ឋាភិបាល នៃព្រះរាជាណាចក្រកម្ពុជា
- បានឃើញព្រះរាជក្រមលេខ ០២/នស/៩៤ ចុះថ្ងៃទី ២០ ខែ កក្កដា ឆ្នាំ ១៩៩៤ ដែលប្រកាសឱ្យប្រើច្បាប់ស្តីពីការរៀបចំ និងការប្រព្រឹត្តទៅនៃគណៈរដ្ឋមន្ត្រី
- យោងតាមការចាំបាច់

សម្រេច

ប្រការ ១.

ត្រូវបានបង្កើតគណៈកម្មការសម្របសម្រួលការវិនិយោគនិងកសាងរោងចក្រគីមីប្រេងកាត (Petrochemical) ដែលមានសមាសភាពដូចខាងក្រោម÷

១. ឯកឧត្តម	**សុខ អាន**	ឧបនាយករដ្ឋមន្ត្រី រដ្ឋមន្ត្រីទទួលបន្ទុកទីស្តីការគណៈរដ្ឋមន្ត្រី	ប្រធាន
២. ឯកឧត្តម	**អ៊ឹម ឈុនលឹម**	ទេសរដ្ឋមន្ត្រី រដ្ឋមន្ត្រីក្រសួងរៀបចំដែនដី នគរូបនីយកម្ម និងសំណង់	អនុប្រធាន
៣. ឯកឧត្តម	**ម៉ុក ម៉ារ៉េត**	ទេសរដ្ឋមន្ត្រី រដ្ឋមន្ត្រីក្រសួងបរិស្ថាន	អនុប្រធាន
៤. ឯកឧត្តម	**សុខ ចិន្តា**	រដ្ឋមន្ត្រីប្រតិភូអមនាយករដ្ឋមន្ត្រី និងជាអគ្គលេខាធិការនៃក្រុមប្រឹក្សាអភិវឌ្ឍន៍កម្ពុជា	អនុប្រធាន
៥. ឯកឧត្តម	**ហ៊ុខ ឋូរ៉ាក់ស៊ី**	រដ្ឋលេខាធិការទីស្តីការគណៈរដ្ឋមន្ត្រី	សមាជិក
៦. ឯកឧត្តម	**វង្សី វិស្សុត**	អគ្គលេខាធិការក្រសួងសេដ្ឋកិច្ច និងហិរញ្ញវត្ថុ	សមាជិក
៧. ឯកឧត្តម	**ជា វ៉ាន់ដេត**	ទីប្រឹក្សាឯកឧត្តមឧបនាយករដ្ឋមន្ត្រី **សុខ អាន**	សមាជិក
៨. ឯកឧត្តម	**សរ សុវណ្ណា**	អគ្គនាយកនៃអគ្គនាយកដ្ឋានសុរិយោដី និងភូមិសាស្ត្រ ក្រសួងរៀបចំដែនដី នគរូបនីយកម្ម និងសំណង់	សមាជិក
៩. ឯកឧត្តម	**សុខ ខាវ៉ាន់**	អគ្គនាយកនៃអាជ្ញាធរប្រេងកាតជាតិកម្ពុជា	សមាជិក

១០. ឯកឧត្តម	**ប៊ុន លើត**	អភិបាលនៃគណៈអភិបាលខេត្តកោះកុង	សមាជិក
១១. លោក	**ឱម សម្បត្តិ**	ជំនួយការអមទីស្តីការគណៈរដ្ឋមន្ត្រី	សមាជិក
១២. លោក	**ពុទ្ធ សុរិទ្ធី**	ប្រធាននាយកដ្ឋានអង្កេត ពិនិត្យការវាយតម្លៃ ហេតុប៉ះពាល់បរិស្ថាន នៃក្រសួងបរិស្ថាន	សមាជិក
១៣. លោក	**អ៊ុន វ៉ាល់ឡឺរ៉**	ប្រធាននាយកដ្ឋានត្រួតពិនិត្យ និងតាមដានគម្រោង វិនិយោគ នៃក្រុមប្រឹក្សាអភិវឌ្ឍន៍កម្ពុជា	សមាជិក។

ប្រការ ២.

គណៈកម្មការសម្របសម្រួលការវិនិយោគនិងកសាងរោងចក្រគីមីប្រេងកាត មានភារកិច្ចដូចខាងក្រោម ÷

- សហការ និងចរចាជាមួយក្រុមហ៊ុន ដើម្បីជំរុញគម្រោងវិនិយោគនិងកសាងរោងចក្រគីមីប្រេងកាត ឱ្យទទួលបានជោគជ័យ
- សម្របសម្រួលជាមួយក្រសួង ស្ថាប័ន និងសមត្ថកិច្ចពាក់ព័ន្ធនឹងគម្រោងវិនិយោគនិងកសាងរោងចក្រគីមីប្រេងកាត ទាំងផ្នែករដ្ឋបាល និងផ្នែកច្បាប់
- ពិនិត្យ និងផ្តល់យោបល់លើផែនការមេរបស់គម្រោង ក៏ដូចជាសំណូមពរផ្សេងៗទៀតរបស់ក្រុមហ៊ុន
- ពិនិត្យមើលវឌ្ឍនភាពនៃការអនុវត្តគម្រោង និងពិភាក្សាដោះស្រាយបញ្ហាដែលកើតមានឡើងក្នុងអំឡុងពេលអនុវត្តគម្រោង
- រាយការណ៍អំពីលទ្ធផលការងារជូនប្រមុខរាជរដ្ឋាភិបាល
- បំពេញភារកិច្ចផ្សេងទៀត ដែលរាជរដ្ឋាភិបាលប្រគល់ជូន។

ប្រការ ៣.

គណៈកម្មការសម្របសម្រួលការវិនិយោគនិងកសាងរោងចក្រគីមីប្រេងកាត ត្រូវអញ្ជើញចូលរួមប្រជុំតាមការអញ្ជើញរបស់ប្រធាន និងអាចចាត់តាំងមន្ត្រីបន្ថែមដើម្បីជួយការងារតាមការចាំបាច់។

ប្រការ ៤.

គណៈកម្មការសម្របសម្រួលការវិនិយោគនិងកសាងរោងចក្រគីមីប្រេងកាត មានសិទ្ធិប្រើប្រាស់ត្រា និងថវិការបស់ទីស្តីការគណៈរដ្ឋមន្ត្រី។

ប្រការ ៥.

បទប្បញ្ញត្តិទាំងឡាយណាដែលផ្ទុយនឹងសេចក្តីសម្រេចនេះ ត្រូវទុកជានិរាករណ៍ ។

ប្រការ ៦.

រដ្ឋមន្ត្រីទទួលបន្ទុកទីស្តីការគណៈរដ្ឋមន្ត្រី រដ្ឋមន្ត្រីក្រសួងសេដ្ឋកិច្ច និងហិរញ្ញវត្ថុ រដ្ឋមន្ត្រីក្រសួងរៀបចំដែនដី នគរូបនីយកម្ម និងសំណង់ រដ្ឋមន្ត្រីក្រសួងបរិស្ថាន រដ្ឋមន្ត្រី រដ្ឋលេខាធិការគ្រប់ក្រសួង ស្ថាប័នពាក់ព័ន្ធ អភិបាលនៃគណៈអភិបាលខេត្តកោះកុង និងសាមីខ្លួនដូចមានចែងក្នុងប្រការ ១ ត្រូវទទួលបន្ទុកអនុវត្តសេចក្តីសម្រេចនេះ តាមភារកិច្ចរៀងៗខ្លួន ចាប់ពីថ្ងៃចុះហត្ថលេខាតទៅ។

រាជធានីភ្នំពេញ ថ្ងៃទី [illegible] ខែ [illegible] ឆ្នាំ ២០១៣

សម្តេចអគ្គមហាសេនាបតីតេជោ ហ៊ុន សែន

កន្លែងទទួល :

- *ក្រសួងព្រះបរមរាជវាំង*
- *អគ្គលេខាធិការដ្ឋានព្រឹទ្ធសភា*
- *អគ្គលេខាធិការដ្ឋានរដ្ឋសភា*
- *អគ្គលេខាធិការរាជរដ្ឋាភិបាល*
- *ខុទ្ទកាល័យសម្តេចនាយករដ្ឋមន្ត្រី*
- *ខុទ្ទកាល័យឧបនាយករដ្ឋមន្ត្រី*
- *ដូចប្រការ ៦*
- *រាជកិច្ច*
- *ឯកសារ-កាលប្បវត្តិ*

ព្រះរាជាណាចក្រកម្ពុជា

ជាតិ សាសនា ព្រះមហាក្សត្រ

MINISTRY OF ECONOMY AND FINANCE

ក្រសួងសេដ្ឋកិច្ច និង ហិរញ្ញវត្ថុ

លេខ ៩៨៥ សហវ.ប្រក

រាជធានីភ្នំពេញ, ថ្ងៃទី ២៨ ខែ ធ្នូ ឆ្នាំ ២០១២

ប្រកាសរួម
ស្តីពី
ការផ្តល់សេវាសាធារណៈរបស់ក្រសួងពាណិជ្ជកម្ម

ឧបនាយករដ្ឋមន្ត្រី រដ្ឋមន្ត្រីក្រសួងសេដ្ឋកិច្ច និងហិរញ្ញវត្ថុ
ទេសរដ្ឋមន្ត្រី រដ្ឋមន្ត្រីក្រសួងពាណិជ្ជកម្ម

- បានឃើញរដ្ឋធម្មនុញ្ញនៃព្រះរាជាណាចក្រកម្ពុជា
- បានឃើញព្រះរាជក្រឹត្យលេខ នស/រកត/០៩០៨/១០៥៥ ចុះថ្ងៃទី២៥ ខែកញ្ញា ឆ្នាំ២០០៨ ស្តីពីការតែងតាំងរាជរដ្ឋាភិបាលនៃព្រះរាជាណាចក្រកម្ពុជា
- បានឃើញព្រះរាជក្រមលេខ ០២/នស/៩៤ ចុះថ្ងៃទី២០ ខែកក្កដា ឆ្នាំ១៩៩៤ ដែលប្រកាសឱ្យប្រើច្បាប់ស្តីពីការរៀបចំ និងការប្រព្រឹត្តទៅនៃគណៈរដ្ឋមន្ត្រី
- បានឃើញព្រះរាជក្រមលេខ នស/រកម/០១៩៦/១៨ ចុះថ្ងៃទី២៤ ខែមករា ឆ្នាំ១៩៩៦ ដែលប្រកាសឱ្យប្រើច្បាប់ ស្តីពីការបង្កើតក្រសួងសេដ្ឋកិច្ច និងហិរញ្ញវត្ថុ
- បានឃើញព្រះរាជក្រមលេខ នស/រកម/០១៩៦/១៦ ចុះថ្ងៃទី២៤ ខែមករា ឆ្នាំ១៩៩៦ ដែលប្រកាសឱ្យប្រើច្បាប់ ស្តីពីការបង្កើតក្រសួងពាណិជ្ជកម្ម
- បានឃើញព្រះរាជក្រមលេខ នស/រកម/០៥០៨/០១៦ ចុះថ្ងៃទី១៣ ខែឧសភា ឆ្នាំ២០០៨ ដែលប្រកាសឱ្យប្រើច្បាប់ ស្តីពីប្រព័ន្ធហិរញ្ញវត្ថុសាធារណៈ
- បានឃើញអនុក្រឹត្យលេខ ០៤ អនក្រ.បក ចុះថ្ងៃទី២០ ខែមករា ឆ្នាំ២០០០ និងអនុក្រឹត្យពាក់ព័ន្ធ ស្តីពីការរៀបចំ និងការប្រព្រឹត្តទៅនៃក្រសួងសេដ្ឋកិច្ច និងហិរញ្ញវត្ថុ
- បានឃើញអនុក្រឹត្យលេខ ៩១ អនក្រ.បក ចុះថ្ងៃទី០១ ខែសីហា ឆ្នាំ២០០៧ ស្តីពីការរៀបចំ និងការប្រព្រឹត្តទៅនៃក្រសួងពាណិជ្ជកម្ម

ផ្លូវលេខ ៩២ សង្កាត់វត្តភ្នំ ខណ្ឌដូនពេញ រាជធានីភ្នំពេញ កម្ពុជា ទូរស័ព្ទ : ៨៥៥-២៣-៧២៤ ៦៦៤ ទូរសារ : ៨៥៥-២៣-៤២៧ ៧៩៨
St.92 Sangkat Wat Phnom, Khan Daun Penh, Phnom Penh, CAMBODIA Phone : 855-23-724 664 Fax : 855-23-427 798

- បានឃើញអនុក្រឹត្យលេខ ៥៩ អនក្រ.បក ចុះថ្ងៃទី២៩ ខែឧសភា ឆ្នាំ២០០៨ ស្តីពីការដំឡើងនាយកដ្ឋានកម្ពុជាត្រួតពិនិត្យទំនិញនីហរណ៍ អាហរណ៍ និងបង្ក្រាបការក្លែងបន្លំ(កាំកុងត្រូល) ឱ្យទៅជាអគ្គនាយកដ្ឋានកម្ពុជាត្រួតពិនិត្យទំនិញនីហរណ៍ អាហរណ៍ និងបង្ក្រាបការក្លែងបន្លំ(កាំកុងត្រូល) ចំណុះក្រសួងពាណិជ្ជកម្ម
- បានឃើញអនុក្រឹត្យលេខ ៨២ អនក្រ.បក ចុះថ្ងៃទី១៦ ខែវិច្ឆិកា ឆ្នាំ១៩៩៥ ស្តីពីបទបញ្ជាទូទៅនៃគណនេយ្យសាធារណៈ
- បានឃើញបទបញ្ជាលេខ ០៤ បប. ចុះថ្ងៃទី១៥ ខែវិច្ឆិកា ឆ្នាំ២០០៦ របស់រាជរដ្ឋាភិបាល ស្តីពីការពង្រឹងការគ្រប់គ្រងចំណូលមិនមែនសារពើពន្ធ
- ប្រកាសលេខ ២៧២ សហវ.ប្រក ចុះថ្ងៃទី១៧ ខែមីនា ឆ្នាំ២០១១ របស់ក្រសួងសេដ្ឋកិច្ច និងហិរញ្ញវត្ថុ ស្តីពីការដាក់ឱ្យប្រើប្រាស់បង្កាន់ដៃបង់ប្រាក់
- សារាចរណែនាំលេខ ០០៥ សហវ ចុះថ្ងៃទី១៧ ខែមីនា ឆ្នាំ២០១១ របស់ក្រសួងសេដ្ឋកិច្ច និងហិរញ្ញវត្ថុ ស្តីពីការគ្រប់គ្រងបង្កាន់ដៃបង់ប្រាក់
- តាមការចាំបាច់របស់ក្រសួងពាណិជ្ជកម្ម និងក្រសួងសេដ្ឋកិច្ច និងហិរញ្ញវត្ថុ

សម្រេច

ប្រការ ១ :

អនុញ្ញាតឱ្យក្រសួងពាណិជ្ជកម្មអនុវត្តការប្រមូលចំណូលពីកម្រៃសេវាសាធារណៈដើម្បីជាគុណប្រយោជន៍ថវិកាជាតិ។

កម្រងសេវាសាធារណៈនេះ មានបញ្ជាក់លម្អិតអំពីតម្លៃសេវា រយៈពេលផ្តល់សេវា និងសុពលភាព ទៅតាមប្រភេទសេវាសាធារណៈនីមួយៗ ដូចមានចែងនៅក្នុងតារាងឧបសម្ព័ន្ធភ្ជាប់មកជាមួយនឹងប្រកាសរួមនេះ។

ប្រការ ២ :

ក្រសួងពាណិជ្ជកម្ម ត្រូវបិទផ្សាយជាសាធារណៈ ជាពិសេសនៅកន្លែងផ្តល់សេវា នូវស្តង់ដារសេវា ក្នុងនោះរួមមាន ៖ តារាងតម្លៃ ទម្រង់ឯកសារ និងនីតិវិធីសម្រាប់ការផ្តល់សេវា ពាក់ព័ន្ធនឹងការប្រមូលចំណូលខាងលើនេះ។

ក្រសួងពាណិជ្ជកម្ម ត្រូវរៀបចំឱ្យមានកន្លែងទទួលបណ្តឹងតវ៉ា ដែលអាចកើតមានឡើងដោយថាហេតុ ជាពិសេសក្នុងករណីមានការអនុវត្តខុសពីស្តង់ដារសេវា ឬមានការយកកម្រៃលើសការកំណត់ ឬមានការយឺតយ៉ាវជាដើម។

ប្រការ ៣ :

ក្រសួងពាណិជ្ជកម្ម មានភារកិច្ចប្រមូលចំណូល ទទួលខុសត្រូវប្រាក់ចំណូលដែលប្រមូលបាន និងបង់ប្រាក់ចំណូលចូលថវិកាជាតិ ក្នុងនោះ ត្រូវចុះកិច្ចបញ្ជិកាគណនេយ្យ ស្តីពីកិច្ចប្រតិបត្តិការចំណូល និងកត់ត្រាតាមដានប្រាក់ចំណូលនៅក្នុងជំពូក គណនី អនុគណនី នៃមាតិកាថវិកា ព្រមទាំងធ្វើសលាកប័ត្រចំណូល។

ប្រការ ៤ :

ការបែងចែកភារកិច្ចលើការគ្រប់គ្រង ការប្រមូលចំណូល ពីការផ្តល់សេវាសាធារណៈ រវាងរដ្ឋបាលកណ្តាលនៃក្រសួងពាណិជ្ជកម្ម និងមន្ទីរពាណិជ្ជកម្មរាជធានី ខេត្ត ត្រូវកំណត់ដោយប្រកាសរបស់រដ្ឋមន្ត្រីក្រសួងពាណិជ្ជកម្ម។ ក្រសួងពាណិជ្ជកម្ម ត្រូវផ្ញើសេចក្តីប្រកាសនេះចំនួនមួយច្បាប់ជូនក្រសួងសេដ្ឋកិច្ច និងហិរញ្ញវត្ថុ ដើម្បីជូនជ្រាបជាព័ត៌មាន និងសម្រាប់តាមដានការអនុវត្តចំណូល។

ប្រការ ៥ :

រាល់ការប្រមូលចំណូលពីកម្រៃសេវាសាធារណៈ ដូចមានចែងនៅក្នុងតារាងឧបសម្ព័ន្ធភ្ជាប់មកជាមួយប្រកាសរួមនេះ ត្រូវប្រើប្រាស់បង្កាន់ដៃបង់ប្រាក់ ដែលបានបើកផ្តល់ដោយក្រសួងសេដ្ឋកិច្ច និងហិរញ្ញវត្ថុ ស្របតាមប្រកាសលេខ ២៧២ សហវ.ប្រក ចុះថ្ងៃទី១៧ ខែមីនា ឆ្នាំ២០១១ ស្តីពីការដាក់ឱ្យប្រើប្រាស់បង្កាន់ដៃបង់ប្រាក់ និងសារាចរណែនាំលេខ ០០៥ សហវ ចុះថ្ងៃទី១៧ ខែមីនា ឆ្នាំ២០១១ ស្តីពីការគ្រប់គ្រងបង្កាន់ដៃបង់ប្រាក់ របស់ក្រសួងសេដ្ឋកិច្ច និងហិរញ្ញវត្ថុ។

ប្រការ ៦ :

ក្រសួងពាណិជ្ជកម្ម ត្រូវកំណត់ទីតាំងដាក់លាក់ និងមានមន្ត្រីប្រចាំការដែលមានលក្ខណៈជាច្រកចេញចូលតែមួយ នៅទីតាំងដែលបានកំណត់ ដើម្បីទទួលបម្រើសេវាជូនអតិថិជនឱ្យបានទាន់ពេលវេលា តាមការកំណត់។

ប្រការ ៧ :

ក្រសួងពាណិជ្ជកម្ម ត្រូវធ្វើរបាយការណ៍ ស្តីពីការអនុវត្តចំណូលប្រចាំខែ និងប្រចាំឆ្នាំ ដើម្បីផ្ញើមកក្រសួងសេដ្ឋកិច្ច និងហិរញ្ញវត្ថុ ឱ្យបានមុនថ្ងៃទី១០ នៃខែបន្ទាប់ សម្រាប់របាយការណ៍ប្រចាំខែ និងឱ្យបានមុនថ្ងៃទី១៥ ខែមករា នៃឆ្នាំបន្ទាប់ សម្រាប់របាយការណ៍ប្រចាំឆ្នាំ។

ប្រការ ៨ :

កម្រងសេវាសាធារណៈ ដូចមានចែងនៅក្នុងតារាងឧបសម្ព័ន្ធនៃប្រកាសរួមនេះ អាចកែប្រែបាន តាមការចាំបាច់ តាមរយៈប្រកាសរួម។

ប្រការ ៩ :

បទប្បញ្ញត្តិទាំងឡាយណាដែលមានខ្លឹមសារផ្ទុយនឹងប្រកាសរួមនេះ ត្រូវចាត់ទុកជានិរាករណ៍។

ប្រការ ១០ :

អគ្គលេខាធិការ នាយកខុទ្ទកាល័យ អគ្គនាយក ប្រធាននាយកដ្ឋាន និងប្រធានអង្គភាពពាក់ព័ន្ធក្រោមឱវាទក្រសួងសេដ្ឋកិច្ច និងហិរញ្ញវត្ថុ និងក្រោមឱវាទក្រសួងពាណិជ្ជកម្ម ត្រូវទទួលបន្ទុកអនុវត្តប្រកាសរួមនេះ ឱ្យមានប្រសិទ្ធភាពខ្ពស់ ចាប់ពីថ្ងៃចុះហត្ថលេខានេះតទៅ។

ឧបនាយករដ្ឋមន្ត្រី
រដ្ឋមន្ត្រីក្រសួងសេដ្ឋកិច្ច និងហិរញ្ញវត្ថុ

គាត ឈន់

ទេសរដ្ឋមន្ត្រី
រដ្ឋមន្ត្រីក្រសួងពាណិជ្ជកម្ម

ចម ប្រសិទ្ធ

ចម្លងជូនៈ
- អគ្គលេខាធិការដ្ឋានព្រឹទ្ធសភា
- អគ្គលេខាធិការដ្ឋានរដ្ឋសភា
- ទីស្តីការគណៈរដ្ឋមន្ត្រី
- ខុទ្ទកាល័យសម្តេចអគ្គមហាសេនាបតីតេជោ ហ៊ុន សែន នាយករដ្ឋមន្ត្រី
- អាជ្ញាធរសេវនកម្មជាតិ
- ក្រសួង ស្ថាប័នពាក់ព័ន្ធ
- អង្គភាពប្រឆាំងអំពើពុករលួយ
- គ្រប់រដ្ឋបាលរាជធានី ខេត្ត
- សភាពាណិជ្ជកម្មកម្ពុជា

«ដើម្បីជូនជ្រាប»
- ដូចប្រការ ១០«ដើម្បីមុខការ»
- ឯកសារ - កាលប្បវត្តិ

តារាងឧបសម្ព័ន្ធ
ភ្ជាប់នឹងប្រកាសរួមលេខ ៩៨៥ សហវ.ប្រក ចុះថ្ងៃទី២៨ ខែធ្នូ ឆ្នាំ២០១២
ស្ដីពីការផ្ដល់សេវាសាធារណៈរបស់ក្រសួងពាណិជ្ជកម្ម

ល.រ	បរិយាយ	តម្លៃសេវា (រៀល)	រយៈពេលផ្ដល់សេវា (ថ្ងៃធ្វើការ)	សុពលភាព
I. **អគ្គនាយកដ្ឋានពាណិជ្ជកម្មក្នុងប្រទេស**				
នាយកដ្ឋានស្ថិតិ និងព័ត៌មានពាណិជ្ជកម្ម				
សេវាបោះពុម្ពផ្សាយព្រឹត្តិបត្រពាណិជ្ជកម្ម				
1	ដាក់ពាក្យស្នើសុំចុះផ្សាយក្នុងព្រឹត្តិបត្រពាណិជ្ជកម្ម	10,000	2ម៉ោង	មិនកំណត់
2	សេចក្ដីប្រកាសស្ដីពីការបង្កើតក្រុមហ៊ុន	70,000	2ម៉ោង	មិនកំណត់
3	សេចក្ដីប្រកាសស្ដីពីការកែប្រែលក្ខន្តិកៈក្រុមហ៊ុន	70,000	2ម៉ោង	មិនកំណត់
4	សេចក្ដីប្រកាសស្ដីពីការបង្កើតការិយាល័យតំណាង ឬសាខាក្រុមហ៊ុនបរទេស	70,000	2ម៉ោង	មិនកំណត់
5	សេចក្ដីប្រកាសស្ដីពីការបង្កើតការិយាល័យតំណាង ឬសាខាក្រុមហ៊ុនក្នុងស្រុក	70,000	2ម៉ោង	មិនកំណត់
6	សេចក្ដីប្រកាសស្ដីពីការរំលាយក្រុមហ៊ុន	70,000	2ម៉ោង	មិនកំណត់
នាយកដ្ឋានកម្មសិទ្ធិបញ្ញា				
1	ការដាក់ពាក្យស្នើសុំចុះបញ្ជីម៉ាក	30,000		
2	ការចុះបញ្ជីម៉ាក	260,000	មិនលើស6ខែ(តាមគម្រោងរបស់អាស៊ាន)	10ឆ្នាំ

ល.រ	បរិយាយ	តម្លៃសេវា (រៀល)	រយៈពេលផ្តល់សេវា (ថ្ងៃធ្វើការ)	សុពលភាព
3	ការដាក់ពាក្យបញ្ជាក់អំពីការប្រើប្រាស់ ឬមិនប្រើប្រាស់	60,000	50-60ថ្ងៃ	5ឆ្នាំ
4	ការផ្លាស់ប្តូរផ្សេងៗ	60,000	50-60ថ្ងៃ	អចិន្ត្រៃយ៍
5	ការលុបម៉ាកចេញពីបញ្ជី	300,000	តាមករណី	អាចប្តឹងទៅតុលាការ
6	ការដាក់ពាក្យ និងការចុះបញ្ជីម៉ាកសារជាថ្មី	300,000	50-60ថ្ងៃ	១០ឆ្នាំ
7	ការបោះពុម្ពផ្សាយពាណិជ្ជកម្មម៉ាកពាណិជ្ជកម្ម			
	- ទំហំតូចជាង1/3នៃក្រដាស A4	60,000	50-60ថ្ងៃ	អចិន្ត្រៃយ៍
	- ទំហំ1/3នៃក្រដាស A4	120,000	50-60ថ្ងៃ	អចិន្ត្រៃយ៍
	- ទំហំ1/2នៃក្រដាស A4	180,000	50-60ថ្ងៃ	អចិន្ត្រៃយ៍
	- ទំហំ3/4នៃក្រដាស A4	300,000	50-60ថ្ងៃ	អចិន្ត្រៃយ៍
	- ទំហំក្រដាស A4	600,000	50-60ថ្ងៃ	អចិន្ត្រៃយ៍
8	បោះពុម្ព (ការចុះបញ្ជីម៉ាក ការចុះបញ្ជីម៉ាកសារជាថ្មី ការលុបម៉ាកចេញពីបញ្ជី)	120,000	50-60ថ្ងៃ	អចិន្ត្រៃយ៍
9	ទទួលស្គាល់សិទ្ធិផ្តាច់មុខ	280,000	50-60ថ្ងៃ	2ឆ្នាំ
10	ស្នើសុំកត់ត្រាអាជ្ញាប័ណ្ណ	120,000	50-60ថ្ងៃ	តាមការឯកភាពរវាងអ្នកផ្តល់និងអ្នកទទួល
11	ស្នើសុំស្វែងរកម៉ាក ឬនាមករណ៍ក្រុមហ៊ុន	40,000	50-60ថ្ងៃ	គ្មាន

ល.រ	បរិយាយ	តម្លៃសេវា (រៀល)	រយៈពេលផ្តល់សេវា (ថ្ងៃធ្វើការ)	សុពលភាព
12	ការធ្វើទុតិយតាវិញ្ញាបនបត្រ	80,000	50-60ថ្ងៃ	អចិន្ត្រៃយ៍ផុតសុពលភាពនៃការចុះបញ្ជី
13	ការដាក់ពាក្យស្នើសុំសម្រុះសម្រួលវិវាទ ឬជំទាស់ការចុះបញ្ជី ឬលុបម៉ាកចេញពីបញ្ជី	80,000	តាមករណី	គ្មាន
14	ការវាយតម្លៃអំពីការរំលោភបំពាន	100,000	50-60ថ្ងៃ	អចិន្ត្រៃយ៍
នាយកដ្ឋានចុះបញ្ជីពាណិជ្ជកម្ម				
ក. ការសុំចុះឈ្មោះក្នុងបញ្ជីពាណិជ្ជកម្ម				
1	ក្រុមហ៊ុនពាណិជ្ជកម្ម	1,600,000	3-5ថ្ងៃ	99ឆ្នាំ
2	សហគ្រាសឯកបុគ្គលឬពាណិជ្ជករ ដែលជាប់ពន្ធលើប្រាក់ចំណេញ	300,000	3-5ថ្ងៃ	99ឆ្នាំ
ខ. ការសុំលុបឈ្មោះចេញពីបញ្ជីពាណិជ្ជកម្ម				
1	ក្រុមហ៊ុនពាណិជ្ជកម្ម	400,000	3-5ថ្ងៃ	
2	សហគ្រាសឯកបុគ្គល ឬពាណិជ្ជករដែលជាប់ពន្ធលើប្រាក់ចំណេញ	150,000	3-5 ថ្ងៃ	
គ. ការសុំវិញ្ញាបនបត្រផ្សេងៗ				
1	ក្រុមហ៊ុនពាណិជ្ជកម្ម			
1.1	ការកែប្រែផ្លាស់ប្តូរភាគហ៊ុន	400,000	3-5ថ្ងៃ	99ឆ្នាំ
1.2	ការកែប្រែផ្សេងៗ(អភិបាល កម្មវត្ថុអាជីវកម្ម នាមករណ៍ ចំនួនក្រុម ។ល។)	160,000	3-5ថ្ងៃ	99ឆ្នាំ
1.3	ការប្តូរស្នាក់ការ	អត់គិតថ្លៃ		
1.4	ការពិន័យចំពោះការមិនជូនដំណឹងលើការប្តូរស្នាក់ការ	200,000		

ល.រ	បរិយាយ	តម្លៃសេវា (រៀល)	រយៈពេលផ្តល់សេវា (ថ្ងៃធ្វើការ)	សុពលភាព
1.5	ការប្តូរវិញ្ញាបនបត្រចុះបញ្ជីពាណិជ្ជកម្ម	160,000	3-5ថ្ងៃ	3ឆ្នាំ
1.6	ការបង្កើតសាខាក្រុមហ៊ុនក្នុងស្រុក	400,000	3-5ថ្ងៃ	99ឆ្នាំ
2	សហគ្រាសឯកបុគ្គល ឬពាណិជ្ជករដែលជាប់ពន្ធលើប្រាក់ចំណេញ	100,000	3-5ថ្ងៃ	99ឆ្នាំ
ឃ	ការតម្កល់ប្រតិវេទីប្រចាំឆ្នាំ	80,000	1ថ្ងៃ	1ឆ្នាំ
ង	ការថតចម្លងឯកសារចុះបញ្ជីពាណិជ្ជកម្ម	80,000	3ថ្ងៃ	
ក្រុមការងារពិគ្រោះយោបល់ផ្នែកច្បាប់				
ក	សេវាពិគ្រោះយោបល់ផ្នែកច្បាប់ទាក់ទងនឹងការចុះបញ្ជីពាណិជ្ជកម្ម (តាមការស្នើសុំ)	400,000	1ថ្ងៃ	10ឆ្នាំ
1	ពិនិត្យ និងបញ្ជាក់លើភាពស្របច្បាប់នៃឯកសារតម្រូវសម្រាប់ការស្នើសុំចុះបញ្ជីពាណិជ្ជកម្ម			
2	បញ្ជាក់ពីអនុលោមភាពនៃច្បាប់លើការរៀបចំខ្លឹមសារនៃកិច្ចសន្យា ឬលក្ខន្តិកៈបង្កើតក្រុមហ៊ុន			
3	ពិនិត្យ និងបញ្ជាក់លើសុពលភាពនៃសិទ្ធិប្រាតិភោគលើភាគហ៊ុនរបស់ក្រុមហ៊ុន			
4	ជួយផ្តល់សេវាពិនិត្យផ្ទៀងផ្ទាត់ការបកប្រែភាសាលើឯកសារចុះបញ្ជីពាណិជ្ជកម្មនិងឯកសារកែ			
ខ	សេវាពិគ្រោះយោបល់ផ្នែកច្បាប់ទាក់ទងនឹងការកែប្រែលក្ខន្តិកៈក្រុមហ៊ុន និងការបញ្ជាក់ផ្សេងៗ (តាមការស្នើសុំ)	200,000	1ថ្ងៃ	10ឆ្នាំ
1	បញ្ជាក់ពីអនុលោមភាពនៃច្បាប់លើការរៀបចំខ្លឹមសារនៃកិច្ចសន្យាឬលក្ខន្តិកៈបង្កើតក្រុមហ៊ុន			
2	ពិនិត្យនិងបញ្ជាក់លើសុពលភាពនៃសិទ្ធិប្រាតិភោគលើភាគហ៊ុនរបស់ក្រុមហ៊ុន			
3	ជួយផ្តល់សេវាពិនិត្យផ្ទៀងផ្ទាត់បកប្រែភាសាលើឯកសារចុះបញ្ជីពាណិជ្ជកម្មនិងឯកសារកែប្រែលក្ខន្តិកៈក្រុមហ៊ុនដែលមានការចាំបាច់			

ល.រ	បរិយាយ	តម្លៃសេវា (រៀល)	រយៈពេលផ្តល់សេវា (ថ្ងៃធ្វើការ)	សុពលភាព
គ	សេវារៀបចំលក្ខន្តិកៈក្រុមហ៊ុន(ចុះបញ្ជីពាណិជ្ជកម្មថ្មី និងការកែប្រែលក្ខន្តិកៈ) តាមការស្នើសុំ	400,000	2ថ្ងៃ	10ឆ្នាំ
II. **អគ្គនាយកដ្ឋានពាណិជ្ជកម្មអន្តរជាតិ**				
នាយកដ្ឋានប្រព័ន្ធអនុគ្រោះពាណិជ្ជកម្ម				
1. សេវាចេញវិញ្ញាបនបត្របញ្ជាក់ប្រភពដើមទំនិញ (C/O)				
ក.	សម្លៀកបំពាក់			
	- C/O ទម្រង់ A:			
	ច្រើនជាង ឬស្មើ 2,000PCS	58$+Exp Mgt Fee	11ម៉55ន	
	តិចជាង 2,000PCS	23$+Exp Mgt Fee	11ម៉55ន	
	- C/O ទម្រង់ N:			
	ច្រើនជាង ឬស្មើ 2,000PCS	38$+Exp Mgt Fee	11ម៉55ន	
	តិចជាង 2,000PCS	18$+Exp Mgt Fee	11ម៉55ន	
	- C/O ទម្រង់ផ្សេងទៀត	58$+Exp Mgt Fee	11ម៉55ន	
ខ.	ក្រណាត់			
	- C/O ទម្រង់ A	58$+Exp Mgt Fee	11ម៉55ន	
	- C/O ទម្រង់ N	38$+Exp Mgt Fee	11ម៉55ន	
	- C/O ទម្រង់ផ្សេងទៀត	58$+Exp Mgt Fee	11ម៉55ន	

ល.រ	បរិយាយ	តម្លៃសេវា (រៀល)	រយៈពេលផ្តល់សេវា (ថ្ងៃធ្វើការ)	សុពលភាព
គ.	ស្បែកជើង			
	- C/O ទម្រង់ A:			
	ច្រើនជាង ឬស្មើ 200PCS	58$+Exp Mgt Fee	11ម៉55S	
	តិចជាង 200PCS	23$+Exp Mgt Fee	11ម៉55S	
	- C/O ទម្រង់ N:			
	ច្រើនជាង ឬស្មើ 200PCS	38$+Exp Mgt Fee	11ម៉55S	
	តិចជាង 200PCS	18$+Exp Mgt Fee	11ម៉55S	
	- C/O ទម្រង់ផ្សេងទៀត	58$+Exp Mgt Fee	11ម៉55S	
ឃ.	អង្ករ			
	- C/O ទម្រង់ A	200,000	11ម៉55S	
	- C/O ទម្រង់ N	120,000	11ម៉55S	
	- C/O ទម្រង់ផ្សេងទៀត	200,000	11ម៉55S	
ង.	ទំនិញសិប្បកម្ម			
	- C/O គ្រប់ទម្រង់	អត់គិតថ្លៃ	11ម៉55S	
ច.	ទំនិញទូទៅ			
	- C/O ទម្រង់ A	58$+Exp Mgt Fee	11ម៉55S	
	- C/O ទម្រង់ N	23$+Exp Mgt Fee	11ម៉55S	
	- C/O ទម្រង់ផ្សេងទៀត	58$+Exp Mgt Fee	11ម៉55S	

ល.រ	បរិយាយ	តម្លៃសេវា (រៀល)	រយៈពេលផ្តល់សេវា (ថ្ងៃធ្វើការ)	សុពលភាព
ធ.	ការកែតម្រូវ ឬចេញច្បាប់ទុតិយតានៃវិញ្ញាបនបត្រប្រភពដើមទំនិញ			
	- C/O ទម្រង់ A:			
	ច្រើនជាង ឬស្មើ 2,000PCS	58$+Exp Mgt Fee	11ម៉ោង55នាទី	
	តិចជាង 2,000PCS	23$+Exp Mgt Fee	11ម៉ោង55នាទី	
	- C/O ទម្រង់ N:			
	ច្រើនជាង ឬស្មើ 2,000PCS	38$+Exp Mgt Fee	11ម៉ោង55នាទី	
	តិចជាង 2,000PCS	18$+Exp Mgt Fee	11ម៉ោង55នាទី	
2	ការងារចុះអធិការកិច្ច			
	- C/O គ្រប់ទម្រង់	អត់គិតថ្លៃ		
នាយកដ្ឋានជំរុញពាណិជ្ជកម្ម				
1	ការចេញលិខិតអនុញ្ញាតប្រកបអាជីវកម្មសេវាកម្មពាណិជ្ជកម្ម			
	- នៅរាជធានីភ្នំពេញ	100,000	7ថ្ងៃ	1ឆ្នាំ
	- នៅខេត្ត និងក្រុង ស្រុក ខណ្ឌគោលដៅ	25,000	7ថ្ងៃ	1ឆ្នាំ
2	ការចេញលិខិតអនុញ្ញាតប្រកបអាជីវកម្មលោហៈធាតុត្បូងថ្មមានតម្លៃជាគ្រឿងអលង្ការ			
	- នៅរាជធានីភ្នំពេញ នៅក្រៅផ្សារ	120,000	7ថ្ងៃ	1ឆ្នាំ
	- នៅរាជធានីភ្នំពេញ នៅក្នុងផ្សារ និងខេត្ត	40,000	7ថ្ងៃ	1ឆ្នាំ
3	ការចេញលិខិតអនុញ្ញាតបិទស្លាកថ្លៃជារូបិយវត្ថុបរទេស	200,000	15ថ្ងៃ	1ឆ្នាំ
4	កម្រៃទទួលតម្កល់លក្ខន្តិកៈសមាគមអាជីវកម្មនៅកម្ពុជា	400,000	15ថ្ងៃ	អចិន្ត្រៃយ៍

ល.រ	បរិយាយ	តម្លៃសេវា (រៀល)	រយៈពេលផ្តល់សេវា (ថ្ងៃធ្វើការ)	សុពលភាព
5	ការចេញលិខិតអនុញ្ញាតរៀបចំពិព័រណ៍	1,400,000	7ថ្ងៃ	1លើក
6	កម្រៃនៃការគ្រប់គ្រង និងចាត់ចែងពិព័រណ៍(គិតក្នុង 1ស្តង់)			
	- វិស័យទូទៅ(ប្រធានបទពាក់ព័ន្ធនឹងវិជ្ជាជីវៈ)	10,000	7ថ្ងៃ	1លើក
	- ពិព័រណ៍ដែលមានប្រធានបទបំរើឱ្យវិស័យកសិកម្ម	20,000	7ថ្ងៃ	1លើក
7	កម្រៃកត្តីលើសេវារៀបចំពិព័រណ៍	8%នៃចំណូលសរុប	1ថ្ងៃ	1លើក
នាយកដ្ឋានពាណិជ្ជកម្មពហុភាគី				
1	សេវាចេញវិញ្ញាបនបត្រប្រភពដើមទំនិញ(C/O)			
ក.	*សម្លៀកបំពាក់*			
	- C/O ទម្រង់ A:			
	ច្រើនជាង ឬស្មើ 2,000PCS	58$+Exp Mgt Fee	11ម៉ោង55នាទី	
	តិចជាង 2,000PCS	23$+Exp Mgt Fee	11ម៉ោង55នាទី	
	- C/O ទម្រង់ N:			
	ច្រើនជាង ឬស្មើ 2,000PCS	38$+Exp Mgt Fee	11ម៉ោង55នាទី	
	តិចជាង 2,000PCS	18$+Exp Mgt Fee	11ម៉ោង55នាទី	
	- C/O ទម្រង់ផ្សេងទៀត			
	ច្រើនជាង ឬស្មើ 2,000PCS	58$+Exp Mgt Fee	11ម៉ោង55នាទី	
	តិចជាង 2,000PCS	23$+Exp Mgt Fee	11ម៉ោង55នាទី	

ល.រ	បរិយាយ	តម្លៃសេវា (រៀល)	រយៈពេលផ្តល់សេវា (ថ្ងៃធ្វើការ)	សុពលភាព
ខ.	*ក្រណាត់*			
	- C/O ទម្រង់ A	58$+Exp Mgt Fee	11ម៉55ន	
	- C/O ទម្រង់ N	38$+Exp Mgt Fee	11ម៉55ន	
	- C/O ទម្រង់ផ្សេងទៀត	58$+Exp Mgt Fee	11ម៉55ន	
គ.	*ស្បែកជើង*			
	- C/O ទម្រង់ A:			
	ច្រើនជាង ឬស្មើ 200PCS	58$+Exp Mgt Fee	11ម៉55ន	
	តិចជាង 200PCS	23$+Exp Mgt Fee	11ម៉55ន	
	- C/O ទម្រង់ N:			
	ច្រើនជាង ឬស្មើ 200PCS	38$+Exp Mgt Fee	11ម៉55ន	
	តិចជាង 200PCS	18$+Exp Mgt Fee	11ម៉55ន	
	- C/O ទម្រង់ផ្សេងទៀត			
	ច្រើនជាង ឬស្មើ 200PCS	58$+Exp Mgt Fee	11ម៉55ន	
	តិចជាង 200PCS	23$+Exp Mgt Fee	11ម៉55ន	
ឃ.	*អង្ករ*			
	- C/O ទម្រង់ A	200,000	11ម៉55ន	
	- C/O ទម្រង់ N	120,000	11ម៉55ន	
	- C/O ទម្រង់ផ្សេងទៀត	200,000	11ម៉55ន	

ល.រ	បរិយាយ	តម្លៃសេវា (រៀល)	រយៈពេលផ្តល់សេវា (ថ្ងៃធ្វើការ)	សុពលភាព
ង.	*ទំនិញសិប្បកម្ម*			
	- C/O គ្រប់ទម្រង់	អត់គិតថ្លៃ		
ច.	*ទំនិញទូទៅ*			
	- C/O ទម្រង់ A	58$+Exp Mgt Fee	11ម៉ោង55S	
	- C/O ទម្រង់ N	38$+Exp Mgt Fee	11ម៉ោង55S	
	- C/O ទម្រង់ផ្សេងទៀត	58$+Exp Mgt Fee	11ម៉ោង55S	
ឆ.	*ការកែតម្រូវ ឬចេញច្បាប់ទុតិយតានៃវិញ្ញាបនបត្រប្រភពដើមទំនិញ*			
	- C/O ទម្រង់ A:			
	ច្រើនជាង ឬស្មើ 2,000PCS	58$+Exp Mgt Fee	11ម៉ោង55S	
	តិចជាង 2,000PCS	23$+Exp Mgt Fee	11ម៉ោង55S	
	- C/O ទម្រង់ N:			
	ច្រើនជាង ឬស្មើ 2,000PCS	38$+Exp Mgt Fee	11ម៉ោង55S	
	តិចជាង 2,000PCS	18$+Exp Mgt Fee	11ម៉ោង55S	
	- C/O ទម្រង់ផ្សេងទៀត			
	ច្រើនជាង ឬស្មើ 2,000PCS	58$+Exp Mgt Fee	11ម៉ោង55S	
	តិចជាង 2,000PCS	23$+Exp Mgt Fee	11ម៉ោង55S	
2	ការចុះអធិការកិច្ច			
	- C/O គ្រប់ទម្រង់	អត់គិតថ្លៃ		

ល.រ	បរិយាយ	តម្លៃសេវា (រៀល)	រយៈពេលផ្តល់សេវា (ថ្ងៃធ្វើការ)	សុពលភាព
នាយកដ្ឋានពាណិជ្ជកម្មទ្វេភាគី				
1	វិញ្ញាបនបត្របញ្ជាក់ប្រភពដើម (C/O)			
ក.	*សម្លៀកបំពាក់*			
	- C/O ទម្រង់ A:			
	ច្រើនជាង ឬស្មើ 2,000PCS	58$+Exp Mgt Fee	11ម៉55ន	10ខែ
	តិចជាង 2,000PCS	23$+Exp Mgt Fee	11ម៉55ន	10ខែ
	- C/O ទម្រង់ N:			
	ច្រើនជាង ឬស្មើ 2,000PCS	38$+Exp Mgt Fee	11ម៉55ន	
	តិចជាង 2,000PCS	18$+Exp Mgt Fee	11ម៉55ន	
	- C/O ទម្រង់ផ្សេងទៀត	58$+Exp Mgt Fee	11ម៉55ន	
ខ.	*ក្រណាត់*			
	- C/O (ទម្រង់ A)	58$+Exp Mgt Fee	11ម៉55ន	10ខែ
	- C/O (ទម្រង់ N)	38$+Exp Mgt Fee	11ម៉55ន	
	- C/O ទម្រង់ផ្សេងទៀត	58$+Exp Mgt Fee	11ម៉55ន	
គ.	*ស្បែកជើង*			
	- C/O ទម្រង់ A:			
	ច្រើនជាង ឬស្មើ 200PCS	58$+Exp Mgt Fee	11ម៉55ន	10ខែ
	តិចជាង 200PCS	23$+Exp Mgt Fee	11ម៉55ន	10ខែ

ល.រ	បរិយាយ	តម្លៃសេវា (រៀល)	រយៈពេលផ្តល់សេវា (ថ្ងៃធ្វើការ)	សុពលភាព
	- C/O ទម្រង់ N:			
	ច្រើនជាង ឬស្មើ 200PCS	38$+Exp Mgt Fee	11ម៉55ន	
	តិចជាង 200PCS	18$+Exp Mgt Fee	11ម៉55ន	
	- C/O ទម្រង់ផ្សេងទៀត	58$+Exp Mgt Fee	11ម៉55ន	
ឃ.	*អង្គរ*			
	- C/O (ទម្រង់) A	200,000	11ម៉55ន	10ខែ
	- C/O (ទម្រង់) N	120,000	11ម៉55ន	
	- C/O ទម្រង់ផ្សេងទៀត	200,000	11ម៉55ន	
ង.	*សិប្បកម្ម (C/O គ្រប់ទម្រង់)*	អតគិតថ្លៃ	11ម៉55ន	10ខែ
ច.	*វិញ្ញាបនបត្រប្រភពដើមទម្រង់ទ*	32,000	11ម៉55ន	
ឆ.	*ការកែតម្រូវ ឬចេញច្បាប់ទុតិយតាវិញ្ញាបនបត្រប្រភពដើម*			
	- C/O ទម្រង់ A:			
	ច្រើនជាង ឬស្មើ 2,000PCS	232,000	11ម៉55ន	10ខែ
	តិចជាង 2,000PCS	92,000	11ម៉55ន	
	- C/O ទម្រង់ N:			
	ច្រើនជាង ឬស្មើ 2,000PCS	152,000	11ម៉55ន	
	តិចជាង 2,000PCS	72,000	11ម៉55ន	

ល.រ	បរិយាយ	តម្លៃសេវា (រៀល)	រយៈពេលផ្តល់សេវា (ថ្ងៃធ្វើការ)	សុពលភាព
2	អាជ្ញាប័ណ្ណនាំចេញ			
	-ផលិតផលឈើកែច្នៃ	800,000	2ខែ	
	-ក្រៅពីផលិតផលឈើកែច្នៃ	400,000	2ខែ	
3	អាជ្ញាប័ណ្ណនាំចូល			
	-ផលិតផលឈើកែច្នៃ	800,000	3ខែ	
	-ក្រៅពីផលិតផលឈើកែច្នៃ	400,000	3ខែ	
4	ការងារចុះអធិការកិច្ច	អត់គិតថ្លៃ		
5	ចេញលិខិតជូនដំណឹងដឹកជញ្ជូនទំនិញឆ្លងកាត់ក្នុង 1ច្បាប់	400,000		
III. **អគ្គនាយកដ្ឋានគាំពារអ្នកប្រើប្រាស់ កិច្ចការប្រកួតប្រជែង និងបង្ក្រាបការក្លែងបន្លំ**				
កាំកុងត្រូល នាយកដ្ឋានមន្ទីរពិសោធន៍				
1	ការវិភាគលើគំរូផលិតផលនៅមន្ទីរពិសោធន៍			
1	ការវិភាគគីមីសម្រាប់ម្ហូបអាហារ			
1.1	ប៉ារ៉ាម៉ែត្រគុណភាពសម្រាប់ម្ហូបអាហារទូទៅ (Quality Parameters for General Food)			
	Acid Value	40,000	3-10 ថ្ងៃ	
	Alkalinity	40,000	3-10 ថ្ងៃ	
	Ash Content	50,000	3-10 ថ្ងៃ	
	Carbon Dioxide	40,000	3-10 ថ្ងៃ	
	pH-Value	20,000	3-10 ថ្ងៃ	

ល.រ	បរិយាយ	តម្លៃសេវា (រៀល)	រយៈពេលផ្តល់សេវា (ថ្ងៃធ្វើការ)	សុពលភាព
	Crude Fat	60,000	3-10 ថ្ងៃ	
	Density	30,000	3-10 ថ្ងៃ	
	Dietary Fiber	70,000	3-10 ថ្ងៃ	
	Foreign Matters	20,000	3-10 ថ្ងៃ	
	Impurities	40,000	3-10 ថ្ងៃ	
	Moisture	40,000	3-10 ថ្ងៃ	
	Protein	70,000	3-10 ថ្ងៃ	
	Starch	90,000	3-10 ថ្ងៃ	
	Total Nitrogen	70,000	3-10 ថ្ងៃ	
	Total solids	50,000	3-10 ថ្ងៃ	
	Total Volatile Bases (TVB)	70,000	3-10 ថ្ងៃ	
1.2	ប៉ារ៉ាម៉ែត្រគុណភាពសម្រាប់ខ្លាញ់ និងប្រេង (Quality Parameters for Fats and Oils)			
	Acid Value	40,000	3-10 ថ្ងៃ	
	Iodine Value	40,000	3-10 ថ្ងៃ	
	Peroxide Value	30,000	3-10 ថ្ងៃ	
	Saponification Value	30,000	3-10 ថ្ងៃ	
	Unsaponification Value	30,000	3-10 ថ្ងៃ	
	Volitlie Matter	30,000	3-10 ថ្ងៃ	

ល.រ	បរិយាយ	តម្លៃសេវា (រៀល)	រយៈពេលផ្តល់សេវា (ថ្ងៃធ្វើការ)	សុពលភាព
1.3	ប៉ារ៉ាម៉ែត្រសម្រាប់ភេសជ្ជៈអាល់កុល (Parameters for Alcoholic Beverages)			
	Acidity	42,000	3-10 ថ្ងៃ	
	Alcohol by Volume	50,000	3-10 ថ្ងៃ	
	Methanol	70,000	3-10 ថ្ងៃ	
	Esters	42,000	3-10 ថ្ងៃ	
	Aldehydes	60,000	3-10 ថ្ងៃ	
	Sulfur Dioxide	60,000	3-10 ថ្ងៃ	
	Furfural	50,000	3-10 ថ្ងៃ	
1.4	ស្ករ និងទឹកឃ្មុំ (Sugars and Honey)			
	Sucrose	90,000	3-10 ថ្ងៃ	
	Invert Sugar	50,000	3-10 ថ្ងៃ	
	Reducing Sugar	50,000	3-10 ថ្ងៃ	
	Hydroxymethylfufural (HMF) in Honey	70,000	3-10 ថ្ងៃ	
1.5	សារជាតិបន្ថែមក្នុងម្ហូបអាហារ (Food Additives)			
	Cafein	90,000	3-10 ថ្ងៃ	
	Benzoic Acid / Sodium Benzoate	70,000	3-10 ថ្ងៃ	
	Sorbic Acid / Sodium Sorbate	70,000	3-10 ថ្ងៃ	

ល.រ	បរិយាយ	តម្លៃសេវា (រៀល)	រយៈពេលផ្តល់សេវា (ថ្ងៃធ្វើការ)	សុពលភាព
	Nitrate / Sodium Nitrate	70,000	3-10 ថ្ងៃ	
	Nitrite / Sodium Nitrite	70,000	3-10 ថ្ងៃ	
	Sulfites / Sulfur Dioxide	70,000	3-10 ថ្ងៃ	
	Monosodium L-Glutamate	90,000	3-10 ថ្ងៃ	
	Brilliant Black	90,000	3-10 ថ្ងៃ	
	Brilliant Blue FCF	90,000	3-10 ថ្ងៃ	
	Indigo Carmine	90,000	3-10 ថ្ងៃ	
	Fast Green FCF	90,000	3-10 ថ្ងៃ	
	Carmoisine	90,000	3-10 ថ្ងៃ	
	Erythrosine	90,000	3-10 ថ្ងៃ	
	Ponceau 4R	90,000	3-10 ថ្ងៃ	
	Amaranth	90,000	3-10 ថ្ងៃ	
	Tartrazine	90,000	3-10 ថ្ងៃ	
	Sunset Yellow FCF	90,000	3-10 ថ្ងៃ	
1.6	សារធាតុគីមីជាក់លាយដែលហាមឃាត់ (Chemical Adulterants)			
	Borax / Boric Acid (Qualitative)	30,000	3-10 ថ្ងៃ	
	Borax / Boric Acid (Semiquantitative)	50,000	3-10 ថ្ងៃ	

ល.រ	បរិយាយ	តម្លៃសេវា (រៀល)	រយៈពេលផ្តល់សេវា (ថ្ងៃធ្វើការ)	សុពលភាព
	ទម្រង់aldehyde (Qualitative)	40,000	3-10 ថ្ងៃ	
	Free Mineral Acid in Vinegar	50,000	3-10 ថ្ងៃ	
	Melamine	130,000	3-10 ថ្ងៃ	
	Para Red	90,000	3-10 ថ្ងៃ	
	Rodamine B	90,000	3-10 ថ្ងៃ	
	Salicylic Acid (Qualitative)	40,000	3-10 ថ្ងៃ	
	Sodium Hydrosulfite (Qualitative)	40,000	3-10 ថ្ងៃ	
	Sudan red I,II,III,IV	110,000	3-10 ថ្ងៃ	
1.7	សារធាតុគីមីចម្លង (Contaminants)			
	Antimony	90,000	3-10 ថ្ងៃ	
	Arsenic	90,000	3-10 ថ្ងៃ	
	Cadmium	90,000	3-10 ថ្ងៃ	
	Calcium	70,000	3-10 ថ្ងៃ	
	Copper	90,000	3-10 ថ្ងៃ	
	Iron	70,000	3-10 ថ្ងៃ	
	Lead	90,000	3-10 ថ្ងៃ	
	Manganese	70,000	3-10 ថ្ងៃ	
	Potassium	70,000	3-10 ថ្ងៃ	

ល.រ	បរិយាយ	តម្លៃសេវា (រៀល)	រយៈពេលផ្តល់សេវា (ថ្ងៃធ្វើការ)	សុពលភាព
1.8	ផ្សិតមីកូតុកស៊ីន (Mycotoxins)			
	Total Aflatoxins in Grains (B1,B2,G1,G2)	កំណត់ដោយមន្ទីរពិសោធន៍ដែលទទួលវិភាគ +20,000	3-10 ថ្ងៃ	
	Afatoxins M1 and M2 in Milk and Dairy Products	កំណត់ដោយមន្ទីរពិសោធន៍ដែលទទួលវិភាគ +20,000	3-10 ថ្ងៃ	
1.9	សំណល់ថ្នាំបសុពេទ្យក្នុងផលិតផលសាច់ និងត្រី (Veterinary Drug Residues in Meat and Fish Products)	កំណត់ដោយមន្ទីរពិសោធន៍ដែលទទួលវិភាគ +20,000	3-10 ថ្ងៃ	
1.10	សំណល់ថ្នាំកសិកម្មក្នុងម្ហូប (Pesticide Residues in Foods)	កំណត់ដោយមន្ទីរពិសោធន៍ដែលទទួលវិភាគ +20,000	3-10 ថ្ងៃ	
1.11	សំណល់សារធាតុគីមីពីឧស្សាហកម្មកែច្នៃម្ហូបអាហារ និងសារធាតុចម្លងពីបរិស្ថាន (Chemical Residues from Food Processing Industry and Environmental Contaminants)			
	3-MCPD	កំណត់ដោយមន្ទីរពិសោធន៍ដែលទទួលវិភាគ +20,000	3-10 ថ្ងៃ	

ល.រ	បរិយាយ	តម្លៃសេវា (រៀល)	រយៈពេលផ្តល់សេវា (ថ្ងៃធ្វើការ)	សុពលភាព
	Tin	កំណត់ដោយមន្ទីរពិសោធន៍ដែលទទួលវិភាគ +20,000	3-10 ថ្ងៃ	
	Mercurry	កំណត់ដោយមន្ទីរពិសោធន៍ដែលទទួលវិភាគ +20,000	3-10 ថ្ងៃ	
	Dioxin	កំណត់ដោយមន្ទីរពិសោធន៍ដែលទទួលវិភាគ +20,000	3-10 ថ្ងៃ	
	Polycyclic Aromatic Hydrocarbones (PAHs)	កំណត់ដោយមន្ទីរពិសោធន៍ដែលទទួលវិភាគ +20,000	3-10 ថ្ងៃ	
	DDT	កំណត់ដោយមន្ទីរពិសោធន៍ដែលទទួលវិភាគ +20,000	3-10 ថ្ងៃ	
	PCBs	កំណត់ដោយមន្ទីរពិសោធន៍ដែលទទួលវិភាគ -20,000	3-10 ថ្ងៃ	

ល.រ	បរិយាយ	តម្លៃសេវា (រៀល)	រយៈពេលផ្តល់សេវា (ថ្ងៃធ្វើការ)	សុពលភាព
1.12	ការវិភាគជាតិអាហារូបត្ថម្ភ និងព័ត៌មានអះអាងខាងលើ (Test for Nutrition Facts and Labeling Claims)			
	Alcohol by Volume	50,000	3-10 ថ្ងៃ	
	Ash	50,000	3-10 ថ្ងៃ	
	Calcium	70,000	3-10 ថ្ងៃ	
	Cholesterol	70,000	3-10 ថ្ងៃ	
	Dietary Fiber	70,000	3-10 ថ្ងៃ	
	Drained Weight	50,000	3-10 ថ្ងៃ	
	Iodine Value	50,000	3-10 ថ្ងៃ	
	Iron	70,000	3-10 ថ្ងៃ	
	Protein	70,000	3-10 ថ្ងៃ	
	Sodium	70,000	3-10 ថ្ងៃ	
	Sugar	70,000	3-10 ថ្ងៃ	
	Starch	90,000	3-10 ថ្ងៃ	
	Total Fat	60,000	3-10 ថ្ងៃ	
	Vitamin C	50,000	3-10 ថ្ងៃ	
1.13	ទឹក និងទឹកកក (Water and Ices)			
	Arsenic	70,000	3-10 ថ្ងៃ	
	Bicarbonate	40,000	3-10 ថ្ងៃ	

ល.រ	បរិយាយ	តម្លៃសេវា (រៀល)	រយៈពេលផ្ដល់សេវា (ថ្ងៃធ្វើការ)	សុពលភាព
	Chloride (as Sodium Chloride)	30,000	3-10 ថ្ងៃ	
	Conductivity	20,000	3-10 ថ្ងៃ	
	Copper	40,000	3-10 ថ្ងៃ	
	Iron	40,000	3-10 ថ្ងៃ	
	Manganese	40,000	3-10 ថ្ងៃ	
	Nitrate	40,000	3-10 ថ្ងៃ	
	pH-Value	20,000	3-10 ថ្ងៃ	
	Sulfate	30,000	3-10 ថ្ងៃ	
	Total Disolved Solids (TDS)	20,000	3-10 ថ្ងៃ	
	Total Hardness (as Calcium Carbonate)	30,000	3-10 ថ្ងៃ	
1.14	ចំណាត់ថ្នាក់គ្រាប់ធុញ្ញជាតិតាមយថាប្រភេទ (Grading Specifications for Cereals)			
	Rice	90,000	3-10 ថ្ងៃ	
	Purity of Fragrant Rice	50,000	3-10 ថ្ងៃ	
	Other Cereals	80,000	3-10 ថ្ងៃ	
2	មីក្រូសរីរាង្គក្នុងម្ហូបអាហារ (Microorganisms in Food)			
	Aerobic Plate Count	30,000	3-10 ថ្ងៃ	
	Bacillus cereus	50,000	3-10 ថ្ងៃ	
	Clostridum Perfringens	50,000	3-10 ថ្ងៃ	

ល.រ	បរិយាយ	តម្លៃសេវា (រៀល)	រយៈពេលផ្តល់សេវា (ថ្ងៃធ្វើការ)	សុពលភាព
	Total Coliទម្រង់s, MPN	30,000	3-10 ថ្ងៃ	
	Total Coliទម្រង់s, Plate Count	50,000	3-10 ថ្ងៃ	
	E.Coli, MPN	30,000	3-10 ថ្ងៃ	
	Faecal Coliទម្រង់, MPN	30,000	3-10 ថ្ងៃ	
	Listeria monocytogenes	50,000	3-10 ថ្ងៃ	
	Salmonmella spp	50,000	3-10 ថ្ងៃ	
	Staphylococcus aureus	50,000	3-10 ថ្ងៃ	
	Vibrio Cholerae	50,000	3-10 ថ្ងៃ	
	E.coli and Coliទម្រង់ in Water	50,000	3-10 ថ្ងៃ	
	Coagulase-Posittive Staphylococci	50,000	3-10 ថ្ងៃ	
	Yeasts and Molds	50,000	3-10 ថ្ងៃ	
3	យថាប្រភេទគុណភាពប្រេងឥន្ធនៈ (Fuel Specifications)			
	Gasoline	210,000	3-10 ថ្ងៃ	
	Diesel	230,000	3-10 ថ្ងៃ	
	Kerosene	190,000	3-10 ថ្ងៃ	
	JET A1	190,000	3-10 ថ្ងៃ	
	Fuel Oil	190,000	3-10 ថ្ងៃ	

ល.រ	បរិយាយ	តម្លៃសេវា (រៀល)	រយៈពេលផ្តល់សេវា (ថ្ងៃធ្វើការ)	សុពលភាព
	Steam Coal	190,000	3-10 ថ្ងៃ	
	Engine Oils	250,000	3-10 ថ្ងៃ	
	Base Oils	250,000	3-10 ថ្ងៃ	
4	យថាប្រភេទផលិតផលគីមី (Specifications for Chemicals)			
	Test for Purity of Acids	210,000	3-10 ថ្ងៃ	
	Test for Purity of Organic Solvents	160,000	3-10 ថ្ងៃ	
	Test for Purity of Salts	110,000	3-10 ថ្ងៃ	
	Test for Purity of Fertilizers	210,000	3-10 ថ្ងៃ	
	Test for Purity of Food Additives	210,000	3-10 ថ្ងៃ	
5	ការវិភាគផ្សេងៗ ដែលមិនមានក្នុងតារាងខាងលើ (Other analysis parameters not specified above	កំណត់ដោយមន្ទីរពិសោធន៍ដែលទទួលវិភាគ +20,000	3-10 ថ្ងៃ	
2	ការចុះយកគំរូសម្រាប់វិភាគនៅតាមបណ្តាខេត្ត-រាជធានី (ក្នុងករណីពិសេសបំផុត)			
	- ចម្ងាយផ្លូវតិចជាង 100គ.ម·	30 ដុល្លារ/មួយគំរូ	1 ថ្ងៃ	
	- ចម្ងាយផ្លូវចាប់ពី 101 គ.ម ទៅ 200គ.ម	50 ដុល្លារ/មួយគំរូ	1 ថ្ងៃ	
	- ចម្ងាយផ្លូវចាប់ពី 201គ.ម ឡើងទៅ	80 ដុល្លារ/មួយគំរូ	1 ថ្ងៃ	

ល.រ	បរិយាយ	តម្លៃសេវា (រៀល)	រយៈពេលផ្តល់សេវា (ថ្ងៃធ្វើការ)	សុពលភាព
កាំកុងត្រូល នាយកដ្ឋានការពារអ្នកប្រើប្រាស់និងបង្ក្រាបការក្លែងបន្លំ				
1	ត្រួតពិនិត្យពាណិជ្ជកម្មភាគីទី3	0.75$/តោន	1-10ថ្ងៃ	គ្មាន
2	សេវាត្រួតពិនិត្យទំនិញនាំចេញ នាំចូល			
	ក. ទំនិញទូទៅ			
	1. ទំនិញដឹកជញ្ជូនតាមផ្លូវទឹក			
	កុងទែន័រៈ			
	កុងទែន័រពេញទី1	250,000	1 ថ្ងៃ	
	កុងទែន័រពេញទី2 និងបន្តបន្ទាប់	150,000	1 ថ្ងៃ	
	កុងទែន័រមិនពេញ	150,000	1 ថ្ងៃ	
	ឃ្លប់នាវាៈ			
	ឃ្លប់ទី1	400,000	1 ថ្ងៃ	
	ឃ្លប់ទី2 និងបន្តបន្ទាប់	200,000	1 ថ្ងៃ	
	ការងារត្រួតពិនិត្យក្នុង 1shipment	160,000		
	ផ្ទុកតាមទូកៈ			
	ទូកមានចំណុះច្រើនជាង 20តោន	250,000	1 ថ្ងៃ	
	ទូកមានចំណុះតិចជាង ឬស្មើ 20តោន	130,000	1 ថ្ងៃ	

ល.រ	បរិយាយ	តម្លៃសេវា (រៀល)	រយៈពេលផ្តល់សេវា (ថ្ងៃធ្វើការ)	សុពលភាព
	២. ទំនិញដឹកជញ្ជូនតាមផ្លូវគោក			
	កុងទែន័រ:			
	កុងទែន័រពេញទី1	250,000	1 ថ្ងៃ	
	កុងទែន័រពេញទី2 និងបន្តបន្ទាប់	150,000	1 ថ្ងៃ	
	កុងទែន័រមិនពេញ	150,000	1 ថ្ងៃ	
	ផ្ទុកតាមរថយន្ត:			
	ចំណុះលើសពី 10តោន	110,000	1 ថ្ងៃ	
	ចំណុះតិចជាង ឬស្មើ 10តោន	90,000	1 ថ្ងៃ	
	៣. ទំនិញដឹកជញ្ជូនតាមយន្តហោះ:			
	ប៉ាឡែត:			
	ប៉ាឡែតទី1	160,000	1 ថ្ងៃ	
	ប៉ាឡែតទី2 និងបន្តបន្ទាប់	80,000	1 ថ្ងៃ	
	ការងារត្រួតពិនិត្យក្នុង1ឯកសារ	40,000		
	ទំនិញជាកញ្ចប់រាយ:			
	បរិមាណច្រើនជាង 05កញ្ចប់	80,000	1 ថ្ងៃ	
	បរិមាណតិចជាង ឬស្មើ 05កញ្ចប់	60,000	1 ថ្ងៃ	
	ការងារត្រួតពិនិត្យក្នុង1ឯកសារ	40,000		

ល.រ	បរិយាយ	តម្លៃសេវា (រៀល)	រយៈពេលផ្តល់សេវា (ថ្ងៃធ្វើការ)	សុពលភាព
	ខ. ទំនិញរាវ			
	ផ្ទុកក្នុងនាវា			
	ទំនិញរាវដាក់នៅក្នុងឃ្លប់ទី1	160,000	1 ថ្ងៃ	
	ទំនិញរាវដាក់នៅក្នុងឃ្លប់ចាប់ពីឃ្លប់ទី2 និងបន្តបន្ទាប់	80,000	1 ថ្ងៃ	
	ការងារត្រួតពិនិត្យក្នុង 1shipment	160,000		
	ផ្ទុកក្នុងរថយន្ត (ស៊ីទែន)			
	ទំនិញរាវដាក់នៅក្នុងស៊ីទែនទី1	120,000	1 ថ្ងៃ	
	ទំនិញរាវដាក់នៅក្នុងស៊ីទែនទី2 និងបន្តបន្ទាប់	80,000	1 ថ្ងៃ	
	គ. ទំនិញជាវត្ថុធាតុដើមសំលៀកបំពាក់ និងវាយនភណ្ឌ			
	1. ដឹកជញ្ជូនតាមផ្លូវទឹក			
	កុងទែន័រៈ			
	កុងទែន័រពេញទី1	250,000	1 ថ្ងៃ	
	កុងទែន័រពេញទី2 និងបន្តបន្ទាប់	150,000	1 ថ្ងៃ	
	កុងទែន័រមិនពេញ	150,000	1 ថ្ងៃ	
	2. ដឹកជញ្ជូនតាមផ្លូវគោក			
	កុងទែន័រៈ			
	កុងទែន័រពេញទី1	250,000	1 ថ្ងៃ	

ល.រ	បរិយាយ	តម្លៃសេវា (រៀល)	រយៈពេលផ្តល់សេវា (ថ្ងៃធ្វើការ)	សុពលភាព
	កុងទែន័រពេញទី2 និងបន្តបន្ទាប់	150,000	1 ថ្ងៃ	
	កុងទែន័រមិនពេញ	150,000	1 ថ្ងៃ	
	ឃ. ទំនិញជាផលិតផលកសិកម្មទូទៅ(គិតក្នុង 1ឯកតា)			
	កម្រៃសេវាត្រួតពិនិត្យ	25,000	1 ថ្ងៃ	
	ង. ទំនិញជាអង្ករ (គិតក្នុង 1shipment)			
	កម្រៃសេវាត្រួតពិនិត្យ	25,000	1 ថ្ងៃ	
	ច. ទំនិញទូទៅដោះដូរតាមព្រំដែន តាមរបៀង និងមធ្យោបាយសាមញ្ញ			
	កម្រៃសេវាត្រួតពិនិត្យ	25,000	1 ថ្ងៃ	
3	ការចេញសេចក្តីបញ្ជាក់លើការពិនិត្យសំណុំឯកសារនាំចូលៈ(គិត 1ឯកសារ)	60,000	1ថ្ងៃ	1ខែ
	- បញ្ជាក់នូវកំរិតហានិភ័យនៃប្រភេទផលិតផលពាក់ព័ន្ធនឹងជើងបញ្ជូនទំនិញ			
	- បង្ហាញប្រព្រឹត្តកម្មជាក់លាក់សម្រាប់ការត្រួតពិនិត្យនៅច្រកចេញ-ចូល			

ព្រះរាជាណាចក្រកម្ពុជា

ជាតិ សាសនា ព្រះមហាក្សត្រ

ក្រសួងសេដ្ឋកិច្ច និង ហិរញ្ញវត្ថុ

លេខ ៥៥៦ សហវ.ប្រក

រាជធានីភ្នំពេញ, ថ្ងៃទី ២៨ ខែ ធ្នូ ឆ្នាំ ២០១២

ប្រកាសរួម
ស្តីពី
ការផ្តល់ទ្រនាប់លើកទឹកចិត្តជូន
ក្រសួងពាណិជ្ជកម្ម និង ក្រសួងសេដ្ឋកិច្ច និងហិរញ្ញវត្ថុ

ឧបនាយករដ្ឋមន្ត្រី រដ្ឋមន្ត្រីក្រសួងសេដ្ឋកិច្ច និងហិរញ្ញវត្ថុ
ទេសរដ្ឋមន្ត្រី រដ្ឋមន្ត្រីក្រសួងពាណិជ្ជកម្ម

- បានឃើញរដ្ឋធម្មនុញ្ញនៃព្រះរាជាណាចក្រកម្ពុជា
- បានឃើញព្រះរាជក្រឹត្យលេខ នស/រកត/០៩០៨/១០៥៥ ចុះថ្ងៃទី២៥ ខែកញ្ញា ឆ្នាំ២០០៨ ស្តីពីការតែងតាំងរាជរដ្ឋាភិបាលនៃព្រះរាជាណាចក្រកម្ពុជា
- បានឃើញព្រះរាជក្រមលេខ ០២/នស/៩៤ ចុះថ្ងៃទី២០ ខែកក្កដា ឆ្នាំ១៩៩៤ ដែលប្រកាសឱ្យប្រើច្បាប់ស្តីពីការរៀបចំ និងការប្រព្រឹត្តទៅនៃគណៈរដ្ឋមន្ត្រី
- បានឃើញព្រះរាជក្រមលេខ នស/រកម/០១៩៦/១៨ ចុះថ្ងៃទី២៤ ខែមករា ឆ្នាំ១៩៩៦ ដែលប្រកាសឱ្យប្រើច្បាប់ ស្តីពីការបង្កើតក្រសួងសេដ្ឋកិច្ច និងហិរញ្ញវត្ថុ
- បានឃើញព្រះរាជក្រមលេខ នស/រកម/០១៩៦/១៦ ចុះថ្ងៃទី២៤ ខែមករា ឆ្នាំ១៩៩៦ ដែលប្រកាសឱ្យប្រើច្បាប់ ស្តីពីការបង្កើតក្រសួងពាណិជ្ជកម្ម
- បានឃើញព្រះរាជក្រមលេខ នស/រកម/០៥០៨/០១៦ ចុះថ្ងៃទី១៣ ខែឧសភា ឆ្នាំ២០០៨ ដែលប្រកាសឱ្យប្រើច្បាប់ ស្តីពីប្រព័ន្ធហិរញ្ញវត្ថុសាធារណៈ
- បានឃើញអនុក្រឹត្យលេខ ០៤ អនក្រ.បក ចុះថ្ងៃទី២០ ខែមករា ឆ្នាំ២០០០ និងអនុក្រឹត្យពាក់ព័ន្ធ ស្តីពីការរៀបចំ និងការប្រព្រឹត្តទៅនៃក្រសួងសេដ្ឋកិច្ច និងហិរញ្ញវត្ថុ
- បានឃើញអនុក្រឹត្យលេខ ៩១ អនក្រ.បក ចុះថ្ងៃទី០១ ខែសីហា ឆ្នាំ២០០៧ ស្តីពីការរៀបចំ និងការប្រព្រឹត្តទៅនៃក្រសួងពាណិជ្ជកម្ម

ផ្លូវលេខ ៩២ សង្កាត់វត្តភ្នំ ខណ្ឌដូនពេញ រាជធានីភ្នំពេញ កម្ពុជា
St,92, Sangkat Wat Phnom , khan Daun Penh, Phnom Penh, CAMBODIA.
ទូរស័ព្ទ : ៨៥៥-២៣-៧២៤ ៦៦៤ ទូរសារ : ៨៥៥-២៣-៤២៧ ៧៩៨
Phone : 855-23-724 664 Fax : 855-23-427 798

- បានឃើញអនុក្រឹត្យលេខ ៨២ អនក្រ.បក ចុះថ្ងៃទី១៦ ខែវិច្ឆិកា ឆ្នាំ១៩៩៥ ស្តីពីបទបញ្ញាទូទៅនៃគណនេយ្យ សាធារណៈ
- បានឃើញបទបញ្ជាលេខ ០៤ បប. ចុះថ្ងៃទី១៥ ខែវិច្ឆិកា ឆ្នាំ២០០៦ របស់រាជរដ្ឋាភិបាល ស្តីពីការពង្រឹងការគ្រប់គ្រងចំណូលមិនមែនសារពើពន្ធ
- យោងប្រកាសរួមលេខ ៩៨៥ សហវ. ប្រក ចុះថ្ងៃទី២៨ ខែធ្នូ ឆ្នាំ២០១២ ស្តីពីការផ្តល់សេវាសាធារណៈរបស់ក្រសួងពាណិជ្ជកម្ម

សម្រេច

ប្រការ ១ :

ត្រូវបានផ្តល់ប្រាក់រង្វាន់លើកទឹកចិត្ត ជូនក្រសួងពាណិជ្ជកម្ម និង ក្រសួងសេដ្ឋកិច្ច និងហិរញ្ញវត្ថុ សម្រាប់ឧបត្ថម្ភជូនមន្ត្រីដែលបំពេញភារកិច្ចផ្ទាល់ និងមន្ត្រីផ្សេងៗទៀត លើការបម្រើសេវាសាធារណៈ ព្រមទាំងសម្រាប់ពង្រឹងយន្តការប្រមូលចំណូល។

ប្រការ ២ :

ការផ្តល់ប្រាក់រង្វាន់លើកទឹកចិត្តនេះ ត្រូវបានបែងចែកដាច់ដោយឡែកពីគ្នា រវាងរដ្ឋបាលកណ្តាល និងមន្ទីរជំនាញរាជធានី ខេត្ត នៃក្រសួងពាណិជ្ជកម្ម និងក្រសួងសេដ្ឋកិច្ច និងហិរញ្ញវត្ថុ ដោយផ្អែកលើមូលដ្ឋាននៃការបែងចែកភារកិច្ចក្នុងការផ្តល់សេវាសាធារណៈ ដែលអនុវត្តដោយរដ្ឋបាលកណ្តាល និងការផ្តល់សេវាសាធារណៈដែលអនុវត្តដោយមន្ទីរជំនាញរាជធានី ខេត្ត។

ប្រការ ៣ :

អនុញ្ញាតឱ្យរដ្ឋបាលកណ្តាលនៃក្រសួងពាណិជ្ជកម្ម និងមន្ទីរពាណិជ្ជកម្មរាជធានី ខេត្ត កាត់ទុកជាមុននូវចំណែកប្រាក់រង្វាន់ ដោយដកយកពីប្រាក់ចំណូលដែលប្រមូលបានរៀងៗខ្លួនពីការផ្តល់សេវាសាធារណៈ ដូចបានកំណត់ដោយប្រកាសរួមលេខ ៩៨៥ សហវ. ប្រក ចុះថ្ងៃទី២៨ ខែធ្នូ ឆ្នាំ២០១២ ស្តីពីការផ្តល់សេវាសាធារណៈរបស់ក្រសួងពាណិជ្ជកម្ម។ ការកាត់ទុកជាមុននូវចំណែកប្រាក់រង្វាន់នេះ ត្រូវបានចាត់ទុកថា ថវិកាជាតិបានបើកផ្តល់ជាប្រាក់បុរេប្រទានជូនរដ្ឋបាលកណ្តាលនៃក្រសួងពាណិជ្ជកម្ម និងមន្ទីរពាណិជ្ជកម្មរាជធានី ខេត្ត សម្រាប់ការចំណាយឧបត្ថម្ភជូនមន្ត្រី និងពង្រឹងយន្តការប្រមូលចំណូល ដែលបានកំណត់នៅក្នុងប្រការ១ នៃប្រកាសរួមនេះ។ ប្រាក់រង្វាន់ដែលអនុញ្ញាតឱ្យកាត់ទុកជាមុននេះ រួមមានចំណែកប្រាក់រង្វាន់របស់ក្រសួងពាណិជ្ជកម្ម និងចំណែកប្រាក់រង្វាន់របស់ក្រសួងសេដ្ឋកិច្ច និងហិរញ្ញវត្ថុ។

ប្រការ ៤ :

ការផ្តល់ប្រាក់រង្វាន់ជូនក្រសួងពាណិជ្ជកម្ម និងក្រសួងសេដ្ឋកិច្ច និងហិរញ្ញវត្ថុ ត្រូវបានកំណត់ជាសមាមាត្រភាគរយធៀបទៅនឹងប្រាក់ចំណូលប្រមូលបាន និងត្រូវបានបែងចែក ដូចខាងក្រោម ៖

ក. ការបែងចែកសម្រាប់រដ្ឋបាលកណ្តាល

- បង់ចូលថវិកាជាតិ តាមចំណែកដែលកំណត់ក្នុងតារាងឧបសម្ព័ន្ធ
- ជូនក្រសួងពាណិជ្ជកម្ម តាមចំណែកដែលកំណត់ក្នុងតារាងឧបសម្ព័ន្ធ
- ជូនក្រសួងសេដ្ឋកិច្ច និងហិរញ្ញវត្ថុ តាមចំណែកដែលកំណត់ក្នុងតារាងឧបសម្ព័ន្ធ

ខ. ការបែងចែកសម្រាប់មន្ទីរជំនាញរាជធានី ខេត្ត

- បង់ចូលថវិកាជាតិ តាមចំណែកដែលកំណត់ក្នុងតារាងឧបសម្ព័ន្ធ
- ជូនមន្ទីរពាណិជ្ជកម្មរាជធានី ខេត្ត តាមចំណែកដែលកំណត់ក្នុងតារាងឧបសម្ព័ន្ធ
- ជូនមន្ទីរសេដ្ឋកិច្ច និងហិរញ្ញវត្ថុរាជធានី ខេត្ត តាមចំណែកដែលកំណត់ក្នុងតារាងឧបសម្ព័ន្ធ

ប្រការ ៥ :

រដ្ឋបាលកណ្តាលនៃក្រសួងពាណិជ្ជកម្ម និងមន្ទីរពាណិជ្ជកម្មរាជធានី ខេត្ត ត្រូវគ្រោងចំណូល និងចំណាយដែលជាកម្មវត្ថុសម្រាប់ការផ្តល់ប្រាក់រង្វាន់លើកទឹកចិត្ត នៅក្នុងគម្រោងចំណូល និងចំណាយនៃថវិកាប្រចាំឆ្នាំរបស់ខ្លួនដោយឡែកពីគ្នា។ រដ្ឋបាលកណ្តាលនៃក្រសួងពាណិជ្ជកម្ម ត្រូវគ្រោងឥណទានប្រាក់រង្វាន់ ដោយគិតបញ្ចូលរួមទាំងឥណទានសម្រាប់ការចំណាយលើប្រាក់រង្វាន់របស់រដ្ឋបាលកណ្តាលនៃក្រសួងសេដ្ឋកិច្ច និងហិរញ្ញវត្ថុ។ មន្ទីរពាណិជ្ជកម្មរាជធានី ខេត្ត ត្រូវគ្រោងឥណទានប្រាក់រង្វាន់ ដោយគិតបញ្ចូលរួមទាំងឥណទានសម្រាប់ការចំណាយលើប្រាក់រង្វាន់របស់មន្ទីរសេដ្ឋកិច្ច និងហិរញ្ញវត្ថុរាជធានី ខេត្ត។

រាល់ប្រតិបត្តិការនៃចំណូល និងចំណាយទាំងនេះ ត្រូវកត់ត្រាឆ្លុះបញ្ចាំងក្នុងថវិកាជាតិ ដូចប្រតិបត្តិការនៃចំណូល និងចំណាយដទៃទៀតរបស់រដ្ឋបាលកណ្តាល និងមន្ទីរជំនាញរាជធានី ខេត្ត នៃក្រសួងពាណិជ្ជកម្មដែរ។ ឥណទានដែលបានគ្រោងសម្រាប់ការចំណាយលើប្រាក់រង្វាន់នេះ ជាកម្មវត្ថុនៃការធ្វើអាណត្តិបើកប្រាក់ដើម្បីទូទាត់ជាមួយចំនួនទឹកប្រាក់ដែលចាត់ទុកថាបានបុរេប្រទានពីថវិកាជាតិ(ប្រាក់ចំណូលដែលបានកាត់ទុកជាមុន)។

ការកត់ត្រាចំណូល និងចំណាយក្នុងកិច្ចប្រតិបត្តិការថវិកាជាតិ លើការផ្តល់ប្រាក់រង្វាន់លើកទឹកចិត្ត ត្រូវអនុវត្តតាមនីតិវិធីទូទាត់ប្រាក់បុរេប្រទាន ដូចខាងក្រោម ៖

ក. ផ្នែកចំណូលៈត្រូវធ្វើសលាកប័ត្រចំណូលថវិកាជាតិ នូវចំនួនទឹកប្រាក់ដែលបានបុរេប្រទាន ៖

- ចំពោះរដ្ឋបាលកណ្តាលនៃក្រសួងពាណិជ្ជកម្មត្រូវរៀបចំ និងបញ្ជូនសលាកប័ត្រចំណូលថវិកាជាតិ មកនាយកដ្ឋានចំណូលមិនមែនសារពើពន្ធ នៃក្រសួងសេដ្ឋកិច្ច និងហិរញ្ញវត្ថុ ដោយភ្ជាប់មកជាមួយនូវរបាយការណ៍ស្ថានភាព ស្តីពីការអនុវត្តចំណូល និងតារាង ស្តីពីការគណនាប្រាក់រង្វាន់ ព្រមទាំងរបាយការណ៍ ស្តីពីការបែងចែកប្រាក់រង្វាន់ដែលបានបើកផ្តល់កន្លងមក។ នាយកដ្ឋានចំណូលមិនមែនសារពើពន្ធ ត្រូវចេញលិខិតពិនិត្យបញ្ជាក់លើចំនួនទឹកប្រាក់ដែលបានចុះក្នុងសលាកប័ត្រ។
- ចំពោះមន្ទីរពាណិជ្ជកម្មរាជធានី ខេត្តត្រូវរៀបចំ និងបញ្ជូនសលាកប័ត្រចំណូលថវិកាជាតិ មកមន្ទីរសេដ្ឋកិច្ច និងហិរញ្ញវត្ថុរាជធានី ខេត្ត ដោយភ្ជាប់មកជាមួយនូវរបាយការណ៍ស្ថានភាព ស្តីពីការអនុវត្តចំណូល និងតារាង ស្តីពីការគណនាប្រាក់រង្វាន់ ព្រមទាំងរបាយការណ៍ ស្តីពីការបែងចែកប្រាក់រង្វាន់ដែលបានបើកផ្តល់កន្លងមក។ មន្ទីរសេដ្ឋកិច្ច និងហិរញ្ញវត្ថុរាជធានី ខេត្តត្រូវចេញលិខិតពិនិត្យបញ្ជាក់លើចំនួនទឹកប្រាក់ដែលបានចុះក្នុងសលាកប័ត្រ។

ខ. ផ្នែកចំណាយៈ ត្រូវធ្វើអាណត្តិបើកប្រាក់ ដោយចុះចំនួនទឹកប្រាក់ស្មើនឹងចំនួនទឹកប្រាក់បុរេប្រទានដែលបានចុះនៅក្នុងសលាកប័ត្រចំណូលថវិកាជាតិ។

ប្រការ ៦ :

ក្រោយពីបានបំពេញនីតិវិធី ដែលមានចែងក្នុងប្រការ ៥ ខាងលើ ការបើកផ្តល់ប្រាក់រង្វាន់លើកទឹកចិត្តត្រូវអនុវត្ត ដូចខាងក្រោម ៖

ក. ការបើកផ្តល់ប្រាក់រង្វាន់ជូនមន្ត្រីរាជការនៃក្រសួងពាណិជ្ជកម្ម ត្រូវអនុលោមតាមការសម្រេចរបស់រដ្ឋមន្ត្រីក្រសួងពាណិជ្ជកម្ម ដោយឈរលើគោលការណ៍សមធម៌ និងផ្អែកតាមគុណសម្បត្តិការងារ។

ខ. ការបើកផ្តល់ប្រាក់រង្វាន់ជូនមន្ត្រីរាជការនៃក្រសួងសេដ្ឋកិច្ច និងហិរញ្ញវត្ថុ ត្រូវអនុលោមតាមការសម្រេចរបស់រដ្ឋមន្ត្រីក្រសួងសេដ្ឋកិច្ច និងហិរញ្ញវត្ថុ ដោយឈរលើគោលការណ៍សមធម៌ និងផ្អែកតាមគុណសម្បត្តិការងារ។

ប្រការ ៧ :

បទប្បញ្ញត្តិទាំងឡាយណាដែលមានខ្លឹមសារផ្ទុយនឹងប្រកាសរួមនេះ ត្រូវចាត់ទុកជានិរាករណ៍។

ប្រការ ៨ :

អគ្គលេខាធិការ នាយកខុទ្ទកាល័យ អគ្គនាយក ប្រធាននាយកដ្ឋាន និងប្រធានអង្គភាពពាក់ព័ន្ធក្រោមឱវាទក្រសួងសេដ្ឋកិច្ច និងហិរញ្ញវត្ថុ និងក្រោមឱវាទក្រសួងពាណិជ្ជកម្ម ត្រូវទទួលបន្ទុកអនុវត្តប្រកាសរួមនេះឱ្យមានប្រសិទ្ធភាពខ្ពស់ ចាប់ពីថ្ងៃចុះហត្ថលេខានេះតទៅ។

ឧបនាយករដ្ឋមន្ត្រី
រដ្ឋមន្ត្រីក្រសួងសេដ្ឋកិច្ច និងហិរញ្ញវត្ថុ

គាត ឈន់

ទេសរដ្ឋមន្ត្រី
រដ្ឋមន្ត្រីក្រសួងពាណិជ្ជកម្ម

ចម្លងជូនៈ
- អគ្គលេខាធិការដ្ឋានព្រឹទ្ធសភា
- អគ្គលេខាធិការដ្ឋានរដ្ឋសភា
- ទីស្តីការគណៈរដ្ឋមន្ត្រី
- ខុទ្ទកាល័យសម្តេចអគ្គមហាសេនាបតីតេជោ ហ៊ុន សែន នាយករដ្ឋមន្ត្រី
- អាជ្ញាធរសវនកម្មជាតិ
- អង្គភាពប្រឆាំងអំពើពុករលួយ
- គ្រប់រដ្ឋបាលរាជធានី ខេត្ត

«ដើម្បីជូនជ្រាប»
- ដូចប្រការ ៨ «ដើម្បីមុខការ»
- ឯកសារ - កាលប្បវត្តិ

តារាងឧបសម្ព័ន្ធ

ភ្ជាប់នឹងប្រកាសរួមលេខ ៩៨៦ សហវ.ប្រក ចុះថ្ងៃទី២៨ ខែធ្នូ ឆ្នាំ២០១២

ស្តីពីការផ្តល់ខ្ទាន់លើកទឹកចិត្ត ជូនក្រសួងពាណិជ្ជកម្ម(ក. ពណ) និង ក្រសួងសេដ្ឋកិច្ច និងហិរញ្ញវត្ថុ(ក. សហវ)

ល.រ	បរិយាយ	អត្រាបែងចែក		
		ថវិកាជាតិ	ក. ពណ	ក. សហវ
I. **អគ្គនាយកដ្ឋានពាណិជ្ជកម្មក្នុងប្រទេស**				
នាយកដ្ឋានស្ថិតិ និងព័ត៌មានពាណិជ្ជកម្ម				
សេវាបោះពុម្ពផ្សាយព្រឹត្តិបត្រពាណិជ្ជកម្ម				
1	ដាក់ពាក្យស្នើសុំចុះផ្សាយក្នុងព្រឹត្តិបត្រពាណិជ្ជកម្ម	10%	89%	1%
2	សេចក្តីប្រកាសស្តីពីការបង្កើតក្រុមហ៊ុន	10%	89%	1%
3	សេចក្តីប្រកាសស្តីពីការកែប្រែលក្ខន្តិកៈក្រុមហ៊ុន	10%	89%	1%
4	សេចក្តីប្រកាសស្តីពីការបង្កើតការិយាល័យតំណាង ឬសាខាក្រុមហ៊ុនបរទេស	10%	89%	1%
5	សេចក្តីប្រកាសស្តីពីការបង្កើតការិយាល័យតំណាង ឬសាខាក្រុមហ៊ុនក្នុងស្រុក	10%	89%	1%
6	សេចក្តីប្រកាសស្តីពីការរំលាយក្រុមហ៊ុន	10%	89%	1%
នាយកដ្ឋានកម្មសិទ្ធិបញ្ញា				
1	ការដាក់ពាក្យស្នើសុំចុះបញ្ជីម៉ាក	70%	29%	1%
2	ការចុះបញ្ជីម៉ាក	70%	29%	1%
3	ការដាក់ពាក្យបញ្ជាក់អំពីការប្រើប្រាស់ ឬមិនប្រើប្រាស់	70%	29%	1%
4	ការផ្លាស់ប្តូរផ្សេងៗ	70%	29%	1%

ល.រ	បរិយាយ	អត្រាបែងចែក		
		ថវិកាជាតិ	ក. ពណ	ក. សហវ
5	ការលុបម៉ាកចេញពីបញ្ជី	70%	29%	1%
6	ការដាក់ពាក្យ និងការចុះបញ្ជីម៉ាកសារជាថ្មី	70%	29%	1%
7	ការបោះពុម្ពផ្សាយពាណិជ្ជកម្មម៉ាកពាណិជ្ជកម្ម			
	- ទំហំតូចជាង1/3នៃក្រដាស A4	70%	29%	1%
	- ទំហំ1/3នៃក្រដាស A4	70%	29%	1%
	- ទំហំ1/2នៃក្រដាស A4	70%	29%	1%
	- ទំហំ3/4នៃក្រដាស A4	70%	29%	1%
	- ទំហំក្រដាស A4	70%	29%	1%
8	បោះពុម្ព (ការចុះបញ្ជីម៉ាក ការចុះបញ្ជីម៉ាកសារជាថ្មី ការលុបម៉ាកចេញពីបញ្ជី)	70%	29%	1%
9	ទទួលស្គាល់សិទ្ធិផ្តាច់មុខ	70%	29%	1%
10	ស្នើសុំកត់ត្រាអាជ្ញាប័ណ្ណ	70%	29%	1%
11	ស្នើសុំស្វែងរកម៉ាក ឬនាមករណ៍ក្រុមហ៊ុន	70%	29%	1%
12	ការធ្វើទុតិយតាវិញ្ញាបនបត្រ	70%	29%	1%
13	ការដាក់ពាក្យស្នើសុំសម្រុះសម្រួលវិវាទ ឬជំទាស់ការចុះបញ្ជី ឬលុបម៉ាកចេញពីបញ្ជី	70%	29%	1%
14	ការវាយតម្លៃអំពីការរំលោភបំពាន	70%	29%	1%
នាយកដ្ឋានចុះបញ្ជីពាណិជ្ជកម្ម				
ក. ការសុំចុះឈ្មោះក្នុងបញ្ជីពាណិជ្ជកម្ម				
1	ក្រុមហ៊ុនពាណិជ្ជកម្ម	50%	49%	1%
2	សហគ្រាសឯកបុគ្គលឬពាណិជ្ជករ ដែលជាប់ពន្ធលើប្រាក់ចំណេញ	50%	49%	1%

ល.រ	បរិយាយ	អត្រាបែងចែក		
		ថវិកាជាតិ	ក. ពណ	ក. សហវ
ខ. ការសុំលុបឈ្មោះចេញពីបញ្ជីពាណិជ្ជកម្ម				
1	ក្រុមហ៊ុនពាណិជ្ជកម្ម	70%	29%	1%
2	សហគ្រាសឯកបុគ្គល ឬពាណិជ្ជករដែលជាប់ពន្ធលើប្រាក់ចំណេញ	70%	29%	1%
គ. ការសុំវិញ្ញាបនបត្រផ្សេងៗ				
1	ក្រុមហ៊ុនពាណិជ្ជកម្ម			
1.1	ការកែប្រែផ្លាស់ប្តូរភាគហ៊ុន	70%	29%	1%
1.2	ការកែប្រែផ្សេងៗ(អភិបាល កម្មវត្ថុអាជីវកម្ម នាមករណ៍ ចំនួនកូរ៉ុម ។ល។	70%	29%	1%
1.3	ការប្តូរស្នាក់ការ	0%	0%	0%
1.4	ការពិន័យចំពោះការមិនជូនដំណឹងលើការប្តូរស្នាក់ការ	50%	49%	1%
1.5	ការប្តូរវិញ្ញាបនបត្រចុះបញ្ជីពាណិជ្ជកម្ម	70%	29%	1%
1.6	ការបង្កើតសាខាក្រុមហ៊ុនក្នុងស្រុក	70%	29%	1%
2	សហគ្រាសឯកបុគ្គល ឬពាណិជ្ជករដែលជាប់ពន្ធលើប្រាក់ចំណេញ	70%	29%	1%
ឃ	ការតម្កល់ប្រតិវេទីប្រចាំឆ្នាំ	10%	89%	1%
ង	ការថតចម្លងឯកសារចុះបញ្ជីពាណិជ្ជកម្ម	10%	89%	1%
ក្រុមការងារពិគ្រោះយោបល់ផ្នែកច្បាប់				
ក	សេវាពិគ្រោះយោបល់ផ្នែកច្បាប់ទាក់ទងនឹងការចុះបញ្ជីពាណិជ្ជកម្ម (តាមការស្នើសុំ)	10%	89%	1%
1	ពិនិត្យ និងបញ្ជាក់លើភាពស្របច្បាប់នៃឯកសារតម្រូវសម្រាប់ការស្នើសុំចុះបញ្ជីពាណិជ្ជកម្ម			
2	បញ្ជាក់ពីអនុលោមភាពនៃច្បាប់លើការរៀបចំខ្លឹមសារនៃកិច្ចសន្យា ឬលក្ខន្តិកៈបង្កើតក្រុមហ៊ុន			

ល.រ	បរិយាយ	អត្រាបែងចែក		
		ថវិកាជាតិ	ក. ពណ	ក. សហវ
3	ពិនិត្យ និងបញ្ជាក់លើសុពលភាពនៃសិទ្ធិប្រាតិភោគលើភាគហ៊ុនរបស់ក្រុមហ៊ុន			
4	ជួយផ្តល់សេវាពិនិត្យផ្ទៀងផ្ទាត់ការបកប្រែភាសាលើឯកសារចុះបញ្ជីពាណិជ្ជកម្មនិងឯកសារកែប្រែលក្ខន្តិកៈ ក្រុមហ៊ុនដែលមានការចាំបាច់			
ខ	សេវាពិគ្រោះយោបល់ផ្នែកច្បាប់ទាក់ទងនឹងការកែប្រែលក្ខន្តិកៈក្រុមហ៊ុន និងការបញ្ជាក់ផ្សេងៗ (តាមការស្នើសុំ)	10%	89%	1%
1	បញ្ជាក់ពីអនុលោមភាពនៃច្បាប់លើការរៀបចំខ្លឹមសារនៃកិច្ចសន្យាឬលក្ខន្តិកៈបង្កើតក្រុមហ៊ុន			
2	ពិនិត្យនិងបញ្ជាក់លើសុពលភាពនៃសិទ្ធិប្រាតិភោគលើភាគហ៊ុនរបស់ក្រុមហ៊ុន			
3	ជួយផ្តល់សេវាពិនិត្យផ្ទៀងផ្ទាត់បកប្រែភាសាលើឯកសារចុះបញ្ជីពាណិជ្ជកម្មនិងឯកសារកែប្រែលក្ខន្តិកៈក្រុមហ៊ុនដែលមានការចាំបាច់			
គ	សេវារៀបចំលក្ខន្តិកៈក្រុមហ៊ុន(ចុះបញ្ជីពាណិជ្ជកម្មថ្មី និងការកែប្រែលក្ខន្តិកៈ) (តាមការស្នើសុំ)	10%	89%	1%
II. **អគ្គនាយកដ្ឋានពាណិជ្ជកម្មអន្តរជាតិ**				
នាយកដ្ឋានប្រព័ន្ធអនុគ្រោះពាណិជ្ជកម្ម				
1. សេវាចេញវិញ្ញាបនបត្របញ្ជាក់ប្រភពដើមទំនិញ (C/O)				
ក.	សម្លៀកបំពាក់			
	- C/O ទម្រង់ A:			
	ច្រើនជាង ឬស្មើ 2,000PCS	90% +Exp Mgt Fee	9%	1%
	តិចជាង 2,000PCS	85%+Exp Mgt Fee	14%	1%

ល.រ	បរិយាយ	អត្រាបែងចែក		
		ថវិកាជាតិ	ក. ពណ	ក. សហវ
	- C/O ទម្រង់ N:			
	ច្រើនជាង ឬស្មើ 2,000PCS	85%+Exp Mgt Fee	14%	1%
	តិចជាង 2,000PCS	85%+Exp Mgt Fee	14%	1%
	- C/O ទម្រង់ផ្សេងទៀត	90% +Exp Mgt Fee	9%	1%
ខ.	ក្រណាត់			
	- C/O ទម្រង់ A	90%+Exp Mgt Fee	9%	1%
	- C/O ទម្រង់ N	85%+Exp Mgt Fee	14%	1%
	- C/O ទម្រង់ផ្សេងទៀត	90% +Exp Mgt Fee	9%	1%
គ.	ស្បែកជើង			
	- C/O ទម្រង់ A:			
	ច្រើនជាង ឬស្មើ 200PCS	90%+Exp Mgt Fee	9%	1%
	តិចជាង 200PCS	85%+Exp Mgt Fee	14%	1%
	- C/O ទម្រង់ N:			
	ច្រើនជាង ឬស្មើ 200PCS	85%+Exp Mgt Fee	14%	1%
	តិចជាង 200PCS	85%+Exp Mgt Fee	14%	1%
	- C/O ទម្រង់ផ្សេងទៀត	90%+Exp Mgt Fee	9%	1%

ល.រ	បរិយាយ	អត្រាបែងចែក		
		ថវិកាជាតិ	ក. ពណ	ក. សហវ
ឃ.	អង្ករ			
	- C/O ទម្រង់ A	100%	0%	0%
	- C/O ទម្រង់ N	100%	0%	0%
	- C/O ទម្រង់ផ្សេងទៀត	100%	0%	0%
ង.	ទំនិញសិប្បកម្ម			
	- C/O គ្រប់ទម្រង់	0%	0%	0%
ច.	ទំនិញទូទៅ			
	- C/O ទម្រង់ A	90%+Exp Mgt Fee	9%	1%
	- C/O ទម្រង់ N	85%+Exp Mgt Fee	14%	1%
	- C/O ទម្រង់ផ្សេងទៀត	90% +Exp Mgt Fee	9%	1%
ឆ.	ការកែតម្រូវ ឬចេញច្បាប់ទុតិយតានៃវិញ្ញាបនបត្រប្រភពដើមទំនិញ			
	- C/O ទម្រង់ A:			
	ច្រើនជាង ឬស្មើ 2,000PCS	90%+Exp Mgt Fee	9%	1%
	តិចជាង 2,000PCS	85%+Exp Mgt Fee	14%	1%
	- C/O ទម្រង់ N:			
	ច្រើនជាង ឬស្មើ 2,000PCS	85%+Exp Mgt Fee	14%	1%
	តិចជាង 2,000PCS	85%+Exp Mgt Fee	14%	1%
2	ការងារចុះអធិការកិច្ច			
	- C/O គ្រប់ទម្រង់	0%	0%	0%

ល.រ	បរិយាយ	អត្រាបែងចែក		
		ថវិកាជាតិ	ក. ពណ	ក. សហវ
នាយកដ្ឋានជំរុញពាណិជ្ជកម្ម				
1	ការចេញលិខិតអនុញ្ញាតប្រកបអាជីវកម្មសេវាកម្មពាណិជ្ជកម្ម			
	- នៅរាជធានីភ្នំពេញ	70%	29%	1%
	- នៅខេត្ត និងក្រុង ស្រុក ខណ្ឌគោលដៅ	70%	29%	1%
2	ការចេញលិខិតអនុញ្ញាតប្រកបអាជីវកម្មលោហៈធាតុត្បូងថ្មមានតម្លៃជាគ្រឿងអលង្ការ			
	- នៅរាជធានីភ្នំពេញ នៅក្រៅផ្សារ	70%	29%	1%
	- នៅរាជធានីភ្នំពេញ នៅក្នុងផ្សារ និងខេត្ត	70%	29%	1%
3	ការចេញលិខិតអនុញ្ញាតបិទស្លាកថ្លៃជារូបិយវត្ថុបរទេស	70%	29%	1%
4	កម្រៃទទួលតម្កល់លក្ខន្តិកៈសមាគមអាជីវកម្មនៅកម្ពុជា	50%	49%	1%
5	ការចេញលិខិតអនុញ្ញាតរៀបចំពិព័រណ៍	50%	49%	1%
6	កម្រៃនៃការគ្រប់គ្រង និងចាត់ចែងពិព័រណ៍(គិតក្នុង 1ស្តង់)			
	- វិស័យទូទៅ(ប្រធានបទពាក់ព័ន្ធនឹងវិជ្ជាជីវៈ)	90%	9%	1%
	- ពិព័រណ៍ដែលមានប្រធានបទបំរើឱ្យវិស័យកសិកម្ម	90%	9%	1%
7	កម្រៃកក្តីលើសេវារៀបចំពិព័រណ៍	90%	9%	1%
នាយកដ្ឋានពាណិជ្ជកម្មពហុភាគី				
1	សេវាចេញវិញ្ញាបនបត្រប្រភពដើមទំនិញ(C/O)			
ក.	*សម្លៀកបំពាក់*			
	- C/O ទម្រង់ A:			
	ច្រើនជាង ឬស្មើ 2,000PCS	90%+Exp Mgt Fee	9%	

ល.រ	បរិយាយ	អត្រាបែងចែក		
		ថវិកាជាតិ	ក. ពណ	ក. សហវ
	តិចជាង 2,000PCS	85%+Exp Mgt Fee	14%	1%
	- C/O ទម្រង់ N:			
	ច្រើនជាង ឬស្មើ 2,000PCS	85%+Exp Mgt Fee	14%	1%
	តិចជាង 2,000PCS	85%+Exp Mgt Fee	14%	1%
	- C/O ទម្រង់ផ្សេងទៀត			
	ច្រើនជាង ឬស្មើ 2,000PCS	90%+Exp Mgt Fee	9%	1%
	តិចជាង 2,000PCS	85%+Exp Mgt Fee	14%	1%
ខ.	*ក្រណាត់*			
	- C/O ទម្រង់ A	90%+Exp Mgt Fee	9%	1%
	- C/O ទម្រង់ N	85%+Exp Mgt Fee	14%	1%
	- C/O ទម្រង់ផ្សេងទៀត	90%+Exp Mgt Fee	9%	1%
គ.	*ស្បែកជើង*			
	- C/O ទម្រង់ A:			
	ច្រើនជាង ឬស្មើ 200PCS	90%+Exp Mgt Fee	9%	1%
	តិចជាង 200PCS	85%+Exp Mgt Fee	14%	1%
	- C/O ទម្រង់ N:			
	ច្រើនជាង ឬស្មើ 200PCS	85%+Exp Mgt Fee	14%	1%
	តិចជាង 200PCS	85%+Exp Mgt Fee	14%	[illegible]

ល.រ	បរិយាយ	អត្រាបែងចែក		
		ថវិកាជាតិ	ក. ពណ	ក. សហវ
	- C/O ទម្រង់ផ្សេងទៀត			
	ច្រើនជាង ឬស្មើ 200PCS	90%+Exp Mgt Fee	9%	1%
	តិចជាង 200PCS	85%+Exp Mgt Fee	14%	1%
ឃ.	*អង្ករ*			
	- C/O ទម្រង់ A	100%	0%	0%
	- C/O ទម្រង់ N	100%	0%	0%
	- C/O ទម្រង់ផ្សេងទៀត	100%	0%	0%
ង.	*ទំនិញសិប្បកម្ម*			
	- C/O គ្រប់ទម្រង់	0%	0%	0%
ច.	*ទំនិញទូទៅ*			
	- C/O ទម្រង់ A	90%+Exp Mgt Fee	9%	1%
	- C/O ទម្រង់ N	85%+Exp Mgt Fee	14%	1%
	- C/O ទម្រង់ផ្សេងទៀត	90%+Exp Mgt Fee	9%	1%
ឆ.	*ការកែតម្រូវ ឬចេញច្បាប់ទុតិយតានៃវិញ្ញាបនបត្របញ្ជាក់ពីដើមកំណើតទំនិញ*			
	- C/O ទម្រង់ A:			
	ច្រើនជាង ឬស្មើ 2,000PCS	90%+Exp Mgt Fee	9%	1%
	តិចជាង 2,000PCS	85%+Exp Mgt Fee	14%	1%

ល.រ	បរិយាយ	អត្រាបែងចែក		
		ថវិកាជាតិ	ក. ពណ	ក. សហវ
	- C/O ទម្រង់ N:			
	ច្រើនជាង ឬស្មើ 2,000PCS	85%+Exp Mgt Fee	14%	1%
	តិចជាង 2,000PCS	85%+Exp Mgt Fee	14%	1%
	- C/O ទម្រង់ផ្សេងទៀត			
	ច្រើនជាង ឬស្មើ 2,000PCS	90%+Exp Mgt Fee	9%	1%
	តិចជាង 2,000PCS	85%+Exp Mgt Fee	14%	1%
2	ការចុះអធិការកិច្ច			
	- C/O គ្រប់ទម្រង់	0%	0%	0%
នាយកដ្ឋានពាណិជ្ជកម្មទ្វេភាគី				
1	សេវាចេញវិញ្ញាបនបត្រប្រភពដើមទំនិញ(C/O)			
ក.	*សម្លៀកបំពាក់*			
	- C/O ទម្រង់ A:			
	ច្រើនជាង ឬស្មើ 2,000PCS	90%+Exp Mgt Fee	9%	1%
	តិចជាង 2,000PCS	85%+Exp Mgt Fee	14%	1%
	- C/O ទម្រង់ N:			
	ច្រើនជាង ឬស្មើ 2,000PCS	85%+Exp Mgt Fee	14%	1%
	តិចជាង 2,000PCS	85%+Exp Mgt Fee	14%	1%
	- C/O ទម្រង់ផ្សេងទៀត	90%+Exp Mgt Fee	9%	1%

ល.រ	បរិយាយ	អត្រាបែងចែក		
		ថវិកាជាតិ	ក. ពណ	ក. សហវ
ខ.	*ក្រណាត់*			
	- C/O (ទម្រង់ A)	90%+Exp Mgt Fee	9%	1%
	- C/O (ទម្រង់ N)	85%+Exp Mgt Fee	14%	1%
	- C/O ទម្រង់ផ្សេងទៀត	90%+Exp Mgt Fee	9%	1%
គ.	*ស្បែកជើង*			
	- C/O ទម្រង់ A:			
	ច្រើនជាង ឬស្មើ 200PCS	90%+Exp Mgt Fee	9%	1%
	តិចជាង 200PCS	85%+Exp Mgt Fee	14%	1%
	- C/O ទម្រង់ N:			
	ច្រើនជាង ឬស្មើ 200PCS	85%+Exp Mgt Fee	14%	1%
	តិចជាង 200PCS	85%+Exp Mgt Fee	14%	1%
	- C/O ទម្រង់ផ្សេងទៀត	90%+Exp Mgt Fee	9%	1%
ឃ.	*អង្ករ*			
	- C/O (ទម្រង់) A	100%	0%	0%
	- C/O (ទម្រង់) N	100%	0%	0%
	- C/O ទម្រង់ផ្សេងទៀត	100%	0%	0%
ង.	*សិប្បកម្ម (C/O គ្រប់ទម្រង់)*	0%	0%	0%

ល.រ	បរិយាយ	អត្រាបែងចែក		
		ថវិកាជាតិ	ក. ពណ	ក. សហវ
ច.	*វិញ្ញាបនបត្រប្រភពដើមទម្រង់ទ*	85%	14%	1%
ឆ.	*ការកែតម្រូវ ឬចេញច្បាប់ទុតិយតាវិញ្ញាបនបត្រប្រភពដើម*			
	- C/O ទម្រង់ A:			
	ច្រើនជាង ឬស្មើ 2,000PCS	90%	9%	1%
	តិចជាង 2,000PCS	85%	14%	1%
	- C/O ទម្រង់ N:			
	ច្រើនជាង ឬស្មើ 2,000PCS	85%	14%	1%
	តិចជាង 2,000PCS	85%	14%	1%
2	អាជ្ញាប័ណ្ណនាំចេញ			
	-ផលិតផលឈើកែច្នៃ	85%	14%	1%
	-ក្រៅពីផលិតផលឈើកែច្នៃ	85%	14%	1%
3	អាជ្ញាប័ណ្ណនាំចូល			
	-ផលិតផលឈើកែច្នៃ	85%	14%	1%
	-ក្រៅពីផលិតផលឈើកែច្នៃ	85%	14%	1%
4	ការងារចុះអធិការកិច្ច	0%	0%	0%
5	ចេញលិខិតជូនដំណឹងដឹកជញ្ជូនទំនិញឆ្លងកាត់ក្នុង 1ច្បាប់	50%	49%	1%

ល.រ	បរិយាយ	អត្រាបែងចែក		
		ថវិកាជាតិ	ក. ពណ	ក. សហវ
III. **អគ្គនាយកដ្ឋានកាំកុងត្រូល**				
កាំកុងត្រូល នាយកដ្ឋានមន្ទីរពិសោធន៍				
1	ការវិភាគលើគំរូផលិតផលនៅមន្ទីរពិសោធន៍			
1	ការវិភាគគីមីសម្រាប់ម្ហូបអាហារ			
1.1	ប៉ារ៉ាម៉ែត្រគុណភាពសម្រាប់ម្ហូបអាហារទូទៅ (Quality Parameters for General Food)			
	Acid Value	70%	29%	1%
	Alkalinity	70%	29%	1%
	Ash Content	70%	29%	1%
	Carbon Dioxide	70%	29%	1%
	pH-Value	70%	29%	1%
	Crude Fat	70%	29%	1%
	Density	70%	29%	1%
	Dietary Fiber	70%	29%	1%
	Foreign Matters	70%	29%	1%
	Impurities	70%	29%	1%
	Moisture	70%	29%	1%
	Protein	70%	29%	1%
	Starch	70%	29%	1%

ល.រ	បរិយាយ	អត្រាបែងចែក		
		ថវិកាជាតិ	ក. ពណ	ក. សហវ
	Total Nitrogen	70%	29%	1%
	Total solids	70%	29%	1%
	Total Volatile Bases (TVB)	70%	29%	1%
1.2	ប៉ារ៉ាម៉ែត្រគុណភាពសម្រាប់ខ្លាញ់ និងប្រេង (Quality Parameters for Fats and Oils)			
	Acid Value	70%	29%	1%
	Iodine Value	70%	29%	1%
	Peroxide Value	70%	29%	1%
	Saponification Value	70%	29%	1%
	Unsaponification Value	70%	29%	1%
	Volitlie Matter	70%	29%	1%
1.3	ប៉ារ៉ាម៉ែត្រសម្រាប់ភេសជ្ជៈអាល់កុល (Parameters for Alcoholic Beverages)			
	Acidity	70%	29%	1%
	Alcohol by Volume	70%	29%	1%
	Methanol	70%	29%	1%
	Esters	70%	29%	1%
	Aldehydes	70%	29%	1%
	Sulfur Dioxide	70%	29%	1%
	Furfural	70%	29%	

ល.រ	បរិយាយ	អត្រាបែងចែក		
		ថវិកាជាតិ	ក. ពណ	ក. សហវ
1.4	ស្ករ និងទឹកឃ្មុំ (Sugars and Honey)			
	Sucrose	70%	29%	1%
	Invert Sugar	70%	29%	1%
	Reducing Sugar	70%	29%	1%
	Hydroxymethylfufural (HMF) in Honey	70%	29%	1%
1.5	សារជាតិបន្ថែមក្នុងម្ហូបអាហារ (Food Additives)			
	Cafein	70%	29%	1%
	Benzoic Acid / Sodium Benzoate	70%	29%	1%
	Sorbic Acid / Sodium Sorbate	70%	29%	1%
	Nitrate / Sodium Nitrate	70%	29%	1%
	Nitrite / Sodium Nitrite	70%	29%	1%
	Sulfites / Sulfur Dioxide	70%	29%	1%
	Monosodium L-Glutamate	70%	29%	1%
	Brilliant Black	70%	29%	1%
	Brilliant Blue FCF	70%	29%	1%
	Indigo Carmine	70%	29%	1%
	Fast Green FCF	70%	29%	1%
	Carmoisine	70%	29%	

ល.រ	បរិយាយ	អត្រាបែងចែក		
		ថវិកាជាតិ	ក. ពណ	ក. សហវ
	Erythrosine	70%	29%	1%
	Ponceau 4R	70%	29%	1%
	Amaranth	70%	29%	1%
	Tartrazine	70%	29%	1%
	Sunset Yellow FCF	70%	29%	1%
1.6	សារធាតុគីមីដាក់លាយដែលហាមឃាត់(Chemical Adulterants)			
	Borax / Boric Acid (Qualitative)	70%	29%	1%
	Borax / Boric Acid (Semiquantitative)	70%	29%	1%
	ទម្រង់aldehyde (Qualitative)	70%	29%	1%
	Free Mineral Acid in Vinegar	70%	29%	1%
	Melamine	70%	29%	1%
	Para Red	70%	29%	1%
	Rodamine B	70%	29%	1%
	Salicylic Acid (Qualitative)	70%	29%	1%
	Sodium Hydrosulfite (Qualitative)	70%	29%	1%
	Sudan red I,II,III,IV	70%	29%	1%
1.7	សារធាតុគីមីចម្លង (Contaminants)			
	Antimony	70%	29%	1%

ល.រ	បរិយាយ	អត្រាបែងចែក		
		ថវិកាជាតិ	ក. ពណ	ក. សហរ
	Arsenic	70%	29%	1%
	Cadmium	70%	29%	1%
	Calcium	70%	29%	1%
	Copper	70%	29%	1%
	Iron	70%	29%	1%
	Lead	70%	29%	1%
	Manganese	70%	29%	1%
	Potassium	70%	29%	1%
1.8	ផ្សិតមីកូតុកស៊ីន (Mycotoxins)			
	Total Aflatoxins in Grains (B1,B2,G1,G2)	10%	89%	1%
	Afatoxins M1 and M2 in Milk and Dairy Products	10%	89%	1%
1.9	សំណល់ថ្នាំបសុពេទ្យក្នុងផលិតផលសាច់ និងត្រី (Veterinary Drug Residues in Meat and Fish Products)	10%	89%	1%
1.10	សំណល់ថ្នាំកសិកម្មក្នុងម្ហូប (Pesticide Residues in Foods)	10%	89%	1%
1.11	សំណល់សារធាតុគីមីពីឧស្សាហកម្មកែច្នៃម្ហូបអាហារ និងសារធាតុចម្លងពីបរិស្ថាន (Chemical Residues from Food Processing Industry and Environmental Contaminants)			
	3-MCPD	10%	89[illegible]	[illegible]%

ល.រ	បរិយាយ	អត្រាបែងចែក		
		ថវិកាជាតិ	ក. ពណ	ក. សហវ
	Tin	10%	89%	1%
	Mercurry	10%	89%	1%
	Dioxin	10%	89%	1%
	Polycyclic Aromatic Hydrocarbones (PAHs)	10%	89%	1%
	DDT	10%	89%	1%
	PCBs	10%	89%	1%
1.12	ការវិភាគជាតិអាហារូបត្ថម្ភ និងព័ត៌មានអះអាងខាងលើ (Test for Nutrition Facts and Labeling Claims)			
	Alcohol by Volume	70%	29%	1%
	Ash	70%	29%	1%
	Calcium	70%	29%	1%
	Cholesterol	70%	29%	1%
	Dietary Fiber	70%	29%	1%
	Drained Weight	70%	29%	1%
	Iodine Value	70%	29%	1%
	Iron	70%	29%	1%
	Protein	70%	29%	1%
	Sodium	70%	29%	1%
	Sugar	70%	29%	1%

ល.រ	បរិយាយ	អត្រាបែងចែក		
		ថវិកាជាតិ	ក. ពណ	ក. សហវ
	Starch	70%	29%	1%
	Total Fat	70%	29%	1%
	Vitamin C	70%	29%	1%
1.13	ទឹក និងទឹកកក (Water and Ices)			
	Arsenic	70%	29%	1%
	Bicarbonate	70%	29%	1%
	Chloride (as Sodium Chloride)	70%	29%	1%
	Conductivity	70%	29%	1%
	Copper	70%	29%	1%
	Iron	70%	29%	1%
	Manganese	70%	29%	1%
	Nitrate	70%	29%	1%
	pH-Value	70%	29%	1%
	Sulfate	70%	29%	1%
	Total Disolved Solids (TDS)	70%	29%	1%
	Total Hardness (as Calcium Carbonate)	70%	29%	1%
1.14	ចំណាត់ថ្នាក់គ្រាប់ធុញ្ញជាតិតាមយថាប្រភេទ (Grading Specifications for Cereals)			
	Rice	70%	29%	1%

ល.រ	បរិយាយ	អត្រាបែងចែក		
		ថវិកាជាតិ	ក. ពណ	ក. សហវ
3	យថាប្រភេទគុណភាពប្រេងឥន្ធនៈ (Fuel Specifications)			
	Gasoline	70%	29%	1%
	Diesel	70%	29%	1%
	Kerosene	70%	29%	1%
	JET A1	70%	29%	1%
	Fuel Oil	70%	29%	1%
	Steam Coal	70%	29%	1%
	Engine Oils	70%	29%	1%
	Base Oils	70%	29%	1%
4	យថាប្រភេទផលិតផលគីមី (Specifications for Chemicals)			
	Test for Purity of Acids	70%	29%	1%
	Test for Purity of Organic Solvents	70%	29%	1%
	Test for Purity of Salts	70%	29%	1%
	Test for Purity of Fertilizers	70%	29%	1%
	Test for Purity of Food Additives	70%	29%	1%
5	ការវិភាគផ្សេងៗ ដែលមិនមានក្នុងតារាងខាងលើ (Other analysis parameters not specified above	10%	89%	1%

ល.រ	បរិយាយ	អត្រាបែងចែក		
		ថវិកាជាតិ	ក. ពណ	ក. សហវ
	Purity of Fragrant Rice	70%	29%	1%
	Other Cereals	70%	29%	1%
2	មីក្រូសេរីរាង្គក្នុងម្ហូបអាហារ(Microorganisms in Food)			
	Aerobic Plate Count	70%	29%	1%
	Bacillus cereus	70%	29%	1%
	Clostridum Perfringens	70%	29%	1%
	Total Coliទម្រង់s, MPN	70%	29%	1%
	Total Coliទម្រង់s, Plate Count	70%	29%	1%
	E.Coli, MPN	70%	29%	1%
	Faecal Coliទម្រង់, MPN	70%	29%	1%
	Listeria monocytogenes	70%	29%	1%
	Salmonmella spp	70%	29%	1%
	Staphylococcus aureus	70%	29%	1%
	Vibrio Cholerae	70%	29%	1%
	E.coli and Coliទម្រង់ in Water	70%	29%	1%
	Coagulase-Posittive Staphylococci	70%	29%	1%
	Yeasts and Molds	70%	29%	1%

ល.រ	បរិយាយ	អត្រាបែងចែក		
		ថវិកាជាតិ	ក. ពណ	ក. សហរ
2	ការចុះយកគំរូសម្រាប់វិភាគនៅតាមបណ្តាខេត្ត-រាជធានី(ក្នុងករណីពិសេសបំផុត)			
	- ចម្ងាយផ្លូវតិចជាង 100គ.ម	10%	89%	1%
	- ចម្ងាយផ្លូវចាប់ពី 101 គ.ម ទៅ 200គ.ម	10%	89%	1%
	- ចម្ងាយផ្លូវចាប់ពី 201គ.ម ឡើងទៅ	10%	89%	1%
កាំកុងត្រូល នាយកដ្ឋានការពារអ្នកប្រើប្រាស់និងបង្ក្រាបការក្លែងបន្លំ				
1	ត្រួតពិនិត្យពាណិជ្ជកម្មភាគីទី3	25%	74%	1%
2	សេវាត្រួតពិនិត្យទំនិញនាំចេញ នាំចូល			
	ក. ទំនិញទូទៅ			
	1. ទំនិញដឹកជញ្ជូនតាមផ្លូវទឹក			
	កុងទែន័រៈ			
	កុងទែន័រពេញទី1	70%	29%	1%
	កុងទែន័រពេញទី2 និងបន្តបន្ទាប់	70%	29%	1%
	កុងទែន័រមិនពេញ	70%	29%	1%
	ឃ្លប់នាវាៈ			
	ឃ្លប់ទី1	100%	0%	0%
	ឃ្លប់ទី2 និងបន្តបន្ទាប់	100%	0%	0%
	ការងារត្រួតពិនិត្យក្នុង 1shipment	10%	89%	1%

ល.រ	បរិយាយ	អត្រាបែងចែក		
		ថវិកាជាតិ	ក. ពណ	ក. សហវ
	ផ្ទុកតាមទូក:			
	ទូកមានចំណុះច្រើនជាង 20តោន	70%	29%	1%
	ទូកមានចំណុះតិចជាង ឬស្មើ 20តោន	70%	29%	1%
	២. ទំនិញដឹកជញ្ជូនតាមផ្លូវគោក			
	កុងទែន័រ:			
	កុងទែន័រពេញទី1	70%	29%	1%
	កុងទែន័រពេញទី2 និងបន្តបន្ទាប់	70%	29%	1%
	កុងទែន័រមិនពេញ	70%	29%	1%
	ផ្ទុកតាមរថយន្ត:			
	ចំណុះលើសពី 10តោន	90%	9%	1%
	ចំណុះតិចជាង ឬស្មើ 10តោន	90%	9%	1%
	៣. ទំនិញដឹកជញ្ជូនតាមយន្តហោះ			
	ប៉ាឡែត:			
	ប៉ាឡែតទី1	100%	0%	0%
	ប៉ាឡែតទី2 និងបន្តបន្ទាប់	100%	0%	0%
	ការងារត្រួតពិនិត្យក្នុង1ឯកសារ	10%	89%	[illegible]

ល.រ	បរិយាយ	អត្រាបែងចែក		
		ថវិកាជាតិ	ក. ពណ	ក. សហវ
	ទំនិញជាកញ្ចប់រាយៈ			
	បរិមាណច្រើនជាង 05កញ្ចប់	100%	0%	0%
	បរិមាណតិចជាង ឬស្មើ 05កញ្ចប់	100%	0%	0%
	ការងារត្រួតពិនិត្យក្នុង1ឯកសារ	10%	89%	1%
	ខ. ទំនិញរាវ			
	ផ្ទុកក្នុងនាវា			
	ទំនិញរាវដាក់នៅក្នុងឃ្លប់ទី1	100%	0%	0%
	ទំនិញរាវដាក់នៅក្នុងឃ្លប់ចាប់ពីឃ្លប់ទី2 និងបន្តបន្ទាប់	100%	0%	0%
	ការងារត្រួតពិនិត្យក្នុង 1shipment	10%	89%	1%
	ផ្ទុកក្នុងរថយន្ត (ស៊ីទែន)			
	ទំនិញរាវដាក់នៅក្នុងស៊ីទែនទី1	50%	49%	1%
	ទំនិញរាវដាក់នៅក្នុងស៊ីទែនទី2 និងបន្តបន្ទាប់	50%	49%	1%
	គ. ទំនិញជាវត្ថុធាតុដើមសំលៀកបំពាក់ និងវាយនភណ្ឌ			
	1. ដឹកជញ្ជូនតាមផ្លូវទឹក			
	កុងទែន័រៈ			
	កុងទែន័រពេញទី1	70%	29%	1%
	កុងទែន័រពេញទី2 និងបន្តបន្ទាប់	70%	29%	1%
	កុងទែន័រមិនពេញ	70%	29%	1%

ល.រ	បរិយាយ	អត្រាបែងចែក		
		ថវិកាជាតិ	ក. ពណ	ក. សហវ
	2. ដឹកជញ្ជូនតាមផ្លូវគោក			
	កុងទែន័រ:			
	កុងទែន័រពេញទី1	70%	29%	1%
	កុងទែន័រពេញទី2 និងបន្តបន្ទាប់	70%	29%	1%
	កុងទែន័រមិនពេញ	70%	29%	1%
	ឃ. ទំនិញជាផលិតផលកសិកម្មទូទៅ(គិតក្នុង1ឯកតា)			
	កម្រៃសេវាត្រួតពិនិត្យ	100%	0%	0%
	ង. ទំនិញជាអង្ករ (គិតក្នុង1shipment)			
	កម្រៃសេវាត្រួតពិនិត្យ	100%	0%	0%
	ច. ទំនិញទូទៅដោះដូរតាមព្រំដែន តាមរបៀង និងមធ្យោបាយសាមញ្ញ			
	កម្រៃសេវាត្រួតពិនិត្យ	100%	0%	0%
3	ការចេញសេចក្តីបញ្ជាក់លើការពិនិត្យសំណុំឯកសារនាំចូលៈ	10%	89%	1%
	- បញ្ជាក់នូវកំរិតហានិភ័យនៃប្រភេទផលិតផលពាក់ព័ន្ធនឹងជើងបញ្ជូនទំនិញ			
	- បង្ហាញប្រព្រឹត្តកម្មជាក់លាក់សម្រាប់ការត្រួតពិនិត្យនៅច្រកចេញ-ចូល			

បញ្ជាក់: ចំពោះចំណូលដែលប្រមូលបានពីការផ្តល់សេវាសាធារណៈដោយមន្ទីរពាណិជ្ជកម្មរាជធានី ខេត្ត ការផ្តល់រង្វាន់លើកទឹកចិត្តជូនមន្ទីរពាណិជ្ជកម្មរាជធានី ខេត្ត និងមន្ទីរសេដ្ឋកិច្ច និងហិរញ្ញវត្ថុរាជធានី ខេត្ត ត្រូវអនុវត្តដូចអត្រាដែលបានកំណត់ក្នុងតារាងឧបសម្ព័ន្ធនេះ។